RELATÓRIO DE GESTÃO DO EXERCÍCIO DE 2018

Relatório de Gestão do exercício de 2018

Relatório de Gestão do exercício de 2018, apresentado aos órgãos de controle interno e externo como prestação de contas anual a que esta unidade está obrigada nos termos do art. 70 da Constituição Federal; elaborado de acordo com as disposições da IN TCU nº 63/2010, da DN TCU nº 1701/2018, da Portaria TCU nº 369/2018 e das orientações do Conselho Federal de Administração conforme Of. Circ. 222/2013/CFA/COF, 23 de outubro de 2013.

Unidades jurisdicionadas integrantes deste relatório agregado de gestão:

Unidade responsável pela elaboração do Relatório de Gestão – Conselho Regional de Administração do Ceará.

Fortaleza – CE, 15 de fevereiro de 2019.

Sumário

Rol de Responsáveis 6
Apresentação ao TCU 10
1. Identificação e Atributos da Entidade 12
1.1Identificação da Entidade 12
1.2 Normas Relacionadas às Unidades Jurisdicionadas, Agregadora e Agregadas: 12
1.3 Finalidade e competências institucionais das entidades jurisdicionadas: 12
1.4 Breve Histórico da Entidade 12
1.5 Apresentação do organograma funcional com as competências e atribuições das áreas: 15
2.Planejamento e Resultado alcançado 24
2.1 Descrição sucinta do planejamento estratégico ou plano de ação da entidade 24
2.2 Informações sobre as ações adotadas pela entidade para atingir os objetivos estratégicos. 29
2.3 Indicadores de Gestão 32
2.3.1 Registros 32
2.3.2 Financeiro 33
2.3.3 Licitação e Contratos 34
2.3.3 Contingentes 35
3. Estrutura de Governança e de Autocontrole da Gestão 37
3.1 Estrutura de governança da entidade 37
3.2 Demonstração da atuação da unidade de auditoria interna 37
3.2.1 O processo de escolha do dirigente da unidade de auditoria interna; 37
3.2.2 A instância da administração responsável pela instituição e manutenção de uma estrutura e procedimentos de controles internos adequados para a elaboração das demonstrações financeiras e para garantir o atendimento dos objetivos estratégicos; 37
3.2.3 A forma de comunicação sistemática à alta gerência, ao Conselho de administração e ao Comitê de Auditoria, se for o caso, sobre riscos considerados elevados assumidos pela gerência ao não implementar ao não implementar as recomendações da Auditoria Interna; 37
3.2.4 A forma em que ocorre a certificação de que a alta gerência toma conhecimento e aceita os riscos pela não implementação das recomendações feitas pela auditoria interna. 37
3.3 Informações sobre a estrutura e as atividades do sistema de correição 38

3.3.1 Atividades de correição Resolução Normativa CFA Nº 276, de 24 de abril de 2003 - Aprova o Manual de Procedimentos Administrativos, Financeiros e Contábeis do Sistema CFA/CRAs. 38
3.3.2 Da Comissão Permanente de Tomada de Contas – CPTC 38
3.4 Relação dos principais dirigentes e membros do Conselho Regional de Administração do Ceará 38
3.5 Remuneração paga aos Conselheiros. 38
4. Gestão de pessoas, terceirização de mão de obra e custos 39
4.1 Informações sobre a Estrutura de Pessoal da entidade 39
5. Gestão da Tecnologia da Informação 41
5.1 Principais Sistemas utilizados pelo CRA-CE 41
5.2 Relacionamento com a sociedade 41
6. Informações Contábeis 41
6.1 Informações sobre a adoção das normas NCASP 42
6.1.1 Da depreciação, da amortização e da exaustão 42
6.1.2 Balanço Patrimonial 42
6.1.3 Demonstração das Variações Patrimoniais 42
6.1.4 Balanço Financeiro 42
6.1.5 Balanço Orçamentário 43
6.2. Demonstrações Contábeis previstas pela Lei nº 4.320/64 e pela NBC 16.6 43
6.2.1 Caixa e equivalentes de caixa (Disponível) 43
6.2.2 Estoques 43
6.2.3 Imobilizado 43
6.2.4 Despesas 43
6.2.5 Receitas de Contribuições 44
6.3 Relatório de Auditoria Independente 44
7. Acessibilidade 44

ANEXO I – Demonstrações Contábeis
ANEXO II – Notas Explicativas
ANEXO III – Caixa e equivalentes de Caixa
ANEXO IV – Estoque
ANEXO V– Realizável de Curto Prazo
ANEXO VI – Realizável de Longo Prazo
ANEXO VII – Imobilizado
ANEXO VIII– Obrigações Trabalhistas e Previdenciárias
ANEXO IX – Obrigações Fiscais – Consignações
ANEXO X – Fornecedores

ANEXO XI – Parecer Jurídico - Contingentes
ANEXO XII – Declaração de Bens e Rendas
ANEXO XIII – Demonstrativo de Registro PF e PJ
ANEXO XIV – Demonstrativo das Ações de Fiscalização
ANEXO XV – Relatório da Contabilidade
ANEXO XVI – Parecer da Comissão de Tomada de Contas
ANEXO XVII – Ata de reunião plenária Aprovação das contas de 2018

Rol de Responsáveis

Diretoria Executiva

Nome: **Adm. Leonardo José Macedo – CRA-CE nº 08277**
CPF: **246.015.433-04.**
Cargo: **Presidente**
Início da gestão: **06/01/2017.**
Ato de designação: **Ata de posse do dia 06 de janeiro de 2017**.
Endereço: **Rua Jacinto Botelho, n° 1080, apto 505 – Guararapes - CEP: 60810-031.**

Nome: **Adm.Rita Maria Silveira da Silva – CRA-CE nº 05011**
CPF: **061.209.463-49**
Cargo: **Vice-presidente**
Início da gestão: **06/01/2017.**
Ato de designação: **Ata de posse do dia 06 de janeiro de 2018**.
Endereço: **Rua Gilberto Studart, 920, Ap. 802 - Cocó - CEP: 60190-750**

Nome: Adm. **Clésio Jean de Almeida Saraiva – CRA-CE nº 01281**
CPF: **057.411.063-15**
Cargo: **Diretor Administrativo e Financeiro**
Início da gestão: **06/01/2017.**
Ato de designação: **Ata de posse do dia 06 de janeiro de 2018**.
Endereço: **Rua Eusébio de Souza, 1331 - Ap. 501 Bairro de Fátima - CEP: 60050-110**

Nome: Tecnol. **Marcos Antônio Izequiel de Oliveira – CRA-CE nº 6-00133**
CPF: **383.596.503-49**
Cargo: **Coordenador da Comissão Permanente de Licitação**
Início da gestão: **06/01/2017.**
Ato de designação: **Ata de posse do dia 06 de janeiro de 2017**.
Endereço: Rua 05, nº 209 - Residencial Antônio Correia - Barroso - CEP: 60863-465

Nome: **Adm. Roberto Capelo Feijó – CRA-CE nº 02585**
CPF:**033.840.043-53**
Cargo: **Coordenador da Comissão de Tomada de Contas**
Início da gestão: **06/01/2017.**
Ato de designação: **Ata de posse do dia 06 de janeiro de 2018**.
Endereço: **Rua Alfeu Aboim, 500 - Ap. 501 - Papicu - CEP: 60175-375.**

Nome: **Adm. Francisco Sergio de Vasconcelos Bezerra**
CPF: 183.296.087-00
Cargo: **Diretor de Relações Institucionais**
Início da gestão: **06/01/2017.**
Ato de designação: **Ata de posse do dia 06 de janeiro de 2018.**
Endereço:**Rua Deusdedit Costa Sousa, n°555**

Nome: Tecnol. **Francisco Rogério Cristino – CRA-CE nº 1904**
CPF: **136.211.303-49**
Cargo: **Diretor de Fiscalização e Registro**
Início da gestão: **06/01/2017.**
Ato de designação: **Ata de posse do dia 06 de janeiro de 2018.**
Endereço:Rua Monsenhor Bruno, n°782, apto n° 1002

Responsáveis pela área financeira

Nome:**Adm. Josué Sucupira Barreto – CRA-CE nº 05872**
CPF: **248.063.903-72**
Cargo: **Assessor Técnico de Fiscalização e Registro**
Início da gestão: **02/01/2018.**
Ato de designação: **Portaria CRA-CE Nº 004, de 02 de janeiro de 2018.**
Endereço: **Av. Eng.º Leal Lima Verde, 71 – Edson Queiroz – CEP: 60834-385**

Nome: **José Paulo Farias**
CPF: **463.815.467-00**
Cargo: **Tesoureiro**
Início da gestão: **09/01/2015.**
Ato de designação: **funcionário admitido em 02/05/1996.**
Endereço:**Rua Paulo Firmeza, 968 – térreo – Pio XII CEP: 60130-421**

Nome: **Raphael Herbster Martins**
CPF: **895.157.653-15**
Cargo: **Superintendente**
Início da gestão: **02/01/2018.**
Ato de designação: **Portaria n°05/2018.**
RUA JOSE MOACIR BEZERRA, 1250 CASA 15

Nome: **Janaína Fernandes de Oliveira**
CPF: **998.233.143-49**
Cargo: **Assessora Técnica Financeira**
Início da Gestão: 02/01/2018.
Ato de designação: **Portaria nº 07/2018.**

RUA PINTO MADEIRA, 933 - CENTRO, APTO. 04.

Comissão Permanente de Licitação

Nome: **George Santos da Silva**
CPF: **296.602.973-00**
Cargo: **Membro da CPL do CRA-CE**
Início da gestão: **12/01/2015.**
Ato de designação: **Portaria CRA-CE Nº 003, de 12 de janeiro de 2015.**
Endereço:**BR-116 – KM 38 S/N – bairro Coluna – Horizonte CEP: 62880-000**

Nome: **José Paulo Farias Pinto**
CPF: **463.815.467-00**
Cargo: **Membro da CPL do CRA-CE**
Início da gestão: **06/01/2017**
Ato de designação: **Ata de posse do dia 06 de janeiro de 2017**.
Endereço: **Paulo Firmeza, n° 968**

Nome: Tecnol. **Marcos Antônio Izequiel de Oliveira – CRA-CE nº 6-00133**
CPF: **383.596.503-49**
Cargo: **Coordenador da Comissão Permanente de Licitação**
Início da gestão: **06/01/2017.**
Ato de designação: **Ata de posse do dia 06 de janeiro de 2017**.
Endereço: Rua 05, nº 209 - Residencial Antônio Correia - Barroso - CEP: 60863-465

Comissão Permanente de Tomada de Contas

Nome: **Adm. Roberto Capelo Feijó – CRA-CE nº 02585**
CPF:**033.840.043-53**
Cargo: **Coordenador da Comissão Permanente de Tomada de Contas**
Início da gestão: **06/01/2017.**
Ato de designação: **Ata de posse do dia 06 de janeiro de 2017.**
Endereço: **Rua AlfeuAboim, 500 - Ap. 501 - Papicu - CEP: 60175-375.**

Nome: **Adm.Alexandre Magno Marques dos Santos– CRA-CE nº 05073.**
CPF: **461.409.133-49**
Cargo: **Membro da Comissão Permanente de Tomada de Contas**
Início da gestão: **06/01/2017.**
Ato de designação: **Ata de posse do dia 06 de janeiro de 2017.**
Endereço:**Rua Dona Leopoldina, 448 - Centro - CEP: 60110-000.**

Nome: **Adm. Paulo Henrique Farias Teles– CRA-CE nº 08133**
CPF: **440.908.463-15**
Cargo: **Membro da Comissão Permanente de Tomada de Contas**
Início da gestão: **06/01/2017.**
Ato de designação: **Ata de posse do dia 06 de janeiro de 2017.**
Endereço:**Rua Ana Bilhar, 1401 - Ap. 101 A - Meireles - CEP: 60160-110.**

Apresentação ao TCU

O presente relatório apresenta os atos e fatos administrativo-financeiros mais relevantes praticados por esta entidade no curso do exercício de 2018, dentro de suas atribuições legais e em benefício de suas legitimas partes interessadas.

Apresenta a estrutura organizacional que é estrategicamente estabelecida para realizar as ações contidas no Plano de Trabalho aprovado pelas instâncias deliberativa e diretora da entidade que teve como prioridades as ações voltadas para a expansão da fiscalização profissional e de empresas; a divulgação do registro profissional nas IES sobretudo; a expansão do registro nas regiões metropolitanas ; o desenvolvimento de parcerias institucionais (clube de vantagens, convênios); a realização de eventos, palestras e encontros na sede e nas instituições de IES de todo o Ceará, como Encontros Acadêmicos; o fortalecimento das diversas mídias do CRA-CE; o apoio ao trabalho desenvolvido pelas Comissões Deste conselho; além de diversas outras atividades que se tornaram constantes no CRA-CE.

O presente documento de prestação de contas traz os resultados qualitativos e quantitativos apresentado tendo por base o eixo acadêmico foram realizadas diversas ações, podendo-se citar mais especificamente: Programa CRA Jovem, Fórum Acadêmico e de Gestão de IES e visitas às IES. O programa CRA Jovem compreende diversos projetos como a carteira de estudante de administração, Universidade Corporativa do Administrador, Participação no Fórum de Jovens Empresários do Estado do Ceará.

O 3° Fórum Acadêmico e de Gestão de IES foi um grande sucesso, com a participação de pessoas envolvidas nas áreas de gestão de IES (coordenadores e professores), o evento teve por objetivo a Integração do CRA-CE com as Instituições de Ensino Superior, instruindo e orientando sobre a importância do profissional de Administração; difundir e debater conhecimentos técnicos relativos ao credenciamento de IES, solicitações e reconhecimento de cursos de bacharelado em Administração e tecnólogos de áreas da gestão bem como procedimentos capazes de melhorar e eficiência, eficácia e efetividade do Coordenador do curso em suas atribuições pedagógicas e administrativas.

O projeto da Carteira de Estudante de Administração é um grande sucesso, com a participação de mais de 4 mil alunos, que ao se cadastrarem passam a usufruir de todos os benefícios da Universidade Corporativa, além de descontos especiais nos eventos promovidos pelo CRA-CE. Notou-se um grande aumento no sentimento de pertencimento à uma categoria por parte dos alunos.

O Eixo de gestão pública foi explorado por meio dos 4° Fórum de Gestão Pública, contato direto com as Câmaras Municipais e Prefeituras de todo o Estado do Ceará, tem por objetivo contribuir para a melhoria dos resultados da gestão municipal, ampliando a participação dos profissionais de Administração; resguardando o campo privativo dos administradores na gestão pública.

O Fórum de Gestão Pública realizado por meio do PRODER proporcionou maior nível de visibilidade para o Conselho e Profissionais de Administração. Foram apresentadas modernas técnicas de gestão pública, novos modelos de gestão e tecnologias. Está sendo reconhecido como um marco na atuação do CRA-CE junto à área pública. Junto às Câmaras Municipais e Prefeituras de todo o estado do Ceará foi realizado um amplo conjunto de ações pontuais para exigência de registro das empresas participantes dos certames licitatórios executados por estes órgãos. Atualmente o CRA-CE, monitora todas as licitações do Estado, proporcionando maior efetividade e eficácia da área de fiscalização.

Realizamos através da Comissão do CRA MULHER, o I Fórum de Mulheres da Administração do Ceará – FEMACE, o evento contou com a presença de representantes de instituições públicas e privadas, onde no momento, foi elaborada a Carta de Intenções que apontam iniciativas relacionadas à aplicação de políticas públicas direcionadas as mulheres, através do CRA MULHER, o conselho visa fortalecer as iniciativas do empreendedorismo no estado do Ceará, visando à geração de novos postos de trabalho.

Foi inaugurada no ano de 2018 a Biblioteca Professa Cleber Aquino onde através da doação do acervo do Professor, podemos fornecer aos administradores e estudantes de administração o conhecimento das melhores obras de diversos autores na área de administração e afins.

Ainda na área de educação, o CRA-CE através da Fundetec realizou o sorteio público de bolsas de estudo para que profissionais devidamente registrados tenham a oportunidades de fazer a sua 1° Pós- Graduação. As aulas acontecem em Fortaleza, Sobral de Cariri.

Importante destacar o avanço no que tange a transparência do CRA-CE, no ano de 2018, onde serviu de exemplo para demais conselhos com sua despesa e receita sendo lançadas diariamente para melhor entrega de informações ao público seguindo todos os parâmetros estabelecidos pela Lei de Acesso a Informação LEI Nº 12.527, DE 18 DE NOVEMBRO DE 2011.

Seguindo a linha de atendimento a Ouvidoria online do CRA-CE com o seu ouvidor Adm. José Albuquerque foi importante para o feedback do administrador com o CRA-CE. As respostas são enviadas eletronicamente em tempo médio de um dia.

Por fim, destaca-se a gestão financeira austera, com vistas à manutenção da sustentabilidade da entidade, permitindo a realização de feitos e o contingenciamento de recursos capazes de prover necessidades futuras no campo do custeio e de investimentos para o desenvolvimento perene da organização.

1.Identificação e Atributos da Entidade:

Autarquia dotada de personalidade jurídica de direito público, com autonomia técnica, administrativa e financeira e, imunidade tributária de acordo com a alínea "a", Inciso VI, Art. 150 da Constituição Federal, de 05 de outubro de 1988.

1.1 Identificação da Entidade

Nome: CONSELHO REGIONAL DE ADMINISTRAÇÃO DO CEARÁ
CNPJ:09.529.215/0001-79
Natureza Jurídica: Autarquia Federal
Endereço postal: Rua Dona Leopoldina, n° 935 – Centro, Fortaleza
CEP:60110-000
Telefone: (85) 3421-0909
Endereço da página na Internet:www.craceara.org.br

1.2 Normas Relacionadas às Unidades Jurisdicionadas, Agregadora e Agregadas:

a) Lei nº 4.769, de 09/09/1965 – "Dispõe sobre o exercício da Profissão de Administrador e dá outras providências";
b) Decreto nº 61.934, de 22/12/1967 – "Dispõe sobre a regulamentação do exercício da profissão de Administrador, de acordo com a Lei nº 4.769, de 9 de setembro de 1965 e dá outras providências".
c) Regimento do CRA-CE aprovado pela Resolução Normativa CFA nº 477, de 18 de fevereiro de 2017.

1.3 Finalidade e competências institucionais das entidades jurisdicionadas:

O Conselho Regional de Administração do Ceará, autarquia dotada de personalidade jurídica de direito público, com sede e foro na capital e jurisdição em todo o território do Estado do Ceará têm por finalidade cumprir e fazer cumprir a legislação que regulamenta o exercício da profissão de Administrador e a fiscalização das atividades prestadas no campo da Administração por pessoas físicas e jurídicas; possuindo autonomia técnica, administrativa e financeira, além de se constituir no conjunto de autarquias do Sistema CFA/CRAs.

O Conselho Regional de Administração do Ceará é o órgão normativo, consultivo, orientador, disciplinador e fiscalizador do exercício da profissão do Administrador, bem como controlador e fiscalizador das atividades financeiras e administrativas sob sua jurisdição.

1.4 Breve Histórico da Entidade

A história do Conselho Regional de Administração do Ceará iniciou, oficialmente, em 17 de janeiro de 1968 com a criação do Conselho Regional de Técnicos de Administração da 3ª Região CE/PI/MA, sua nomenclatura inicial, por meio da Resolução Normativa CFTA nº 02. Para este feito havia sido instituída pelo Ministério do Trabalho uma Junta

Administrativa, presidida pelo advogado, professor e posteriormente Técnico de Administração Provisionado Francisco Cláudio de Almeida Santos. Basicamente, a função da Junta era realizar todos os preparativos legais para que o Conselho Regional pudesse vir a ser instalado.

A primeira Assembléia Geral Eleitoral, para composição de seu Plenário, aconteceu no dia 21 de Julho de 1969, com a posse realizada após quatro dias, já no dia 25 de julho do mesmo ano.

Com sede em Fortaleza, na rua dos Pocinhos, 33, sala 518, Edifício Palácio Progresso, no centro da capital cearense, o Conselho exercia jurisdição sobre os Estados do Ceará, Piauí e Maranhão.

Os primeiros conselheiros eleitos foram, em ordem alfabética: Ary Bezerra Leite, Carlos Alberto Cavalcante Farias, César Cláudio Rabelo Cavalcante, César Wagner Studart Montenegro, Francisco de Assis Leitão, Francisco Édson de Oliveira, Ilailson Silveira de Araújo, José Humberto de Araújo e Luis Holanda Costa. O mandato, que seria de três anos, só funcionou até dezembro do mesmo ano de 1969, por ocasião de medida de intervenção realizada pelo Ministério do Trabalho, em virtude de divergências entre unidades do Sistema, o que resultou na constituição de uma Junta Interventora, composta por Maria Carmem Barroso, Reynaldo Bezerra de Miranda Leão e Ruy de Castro e Silva, que durou até 1976.

Em novembro de 1976 foram empossados os novos Conselheiros do CRTA-3ª Região, constituída por, em ordem alfabética: César Cláudio Rabelo Cavalcante, Humberto Vitorino Dantas, Idelzuíte Tavares Carneiro, José Eribaldo Campos Lima, Luis Carlos Aires Barreira Nanan, Luis Holanda Costa, Paulo Aguiar Frota, Plácido Castelo Sobrinho e Stênio Rocha Carvalho Lima.

No ano de 1990, o Estado do Maranhão foi desmembrado do CRTA-3ª Região, que ficou restrito a CE/PI, e em 2004, foi a vez de desmembrar o Piauí, ficando, portanto, a nomenclatura CRA-CE, adotada até hoje.

Realizou-se em Fortaleza no período de 22 a 25 de Agosto de 1984, o "V ENBRA – Encontro Brasileiro de Administradores" com 1.142 inscritos, no Centro de Convenções do Ceará, quando no Estado existiam apenas três Cursos de Administração.

Durante os anos de 1991 a 2014, passaram pela presidência do CRA-CE diversos administradores que consolidaram as ações do CRA-CE, mediante a realização de vários eventos, dentre os quais se ressalta a promoção anual das Semanas do Administrador, comemorativas por ocasião da data magna da categoria. Outro destaque foi o evento comemorativo dos 30 anos da profissão, em 1995.

Foi realizado, em ação conjunta com a FENEAD – Federação Nacional dos Estudantes de Administração, o 33º ENEAD – Encontro Nacional de Estudantes de Administração no ano de 2007, envolvendo em torno de 3 mil participantes de todo o Brasil, com o apoio institucional e financeiro do CFA/CRA-CE.

Entre outros acontecimentos marcantes em sua história, em 2009, o CRA-CE realizou também o IX FIA – Fórum Internacional de Administração, que reuniu mais de 5.000 pessoas numa das maiores casas de eventos de Fortaleza, tornando-se um marco na realização de eventos em todo o Sistema CFA/CRA.

Atualmente, durante o ano do Jubileu de Ouro da Profissão de Administrador (1965 – 2015), foi eleita em 9 de janeiro de 2015, através do pleito de 15 de outubro de 2014, os conselheiros: Leonardo José Macêdo, Roberto Capelo Feijó, Rita Maria Silveira da Silva, Clésio Jean de Almeida Saraiva, Marcos Antonio de Oliveira, Paulo Tadeu Sampaio de Oliveira, para conselheiros efetivos; e seus respectivos suplentes: Francisco Pereira de Alencar, Francisco Roberto Pinto, Alexandre Magno Marques dos Santos, Francisca Ileuda Coelho de Carvalho, Natália Kélvia Lima da Silva e Paulo Henrique Farias Teles.

Sendo a Diretoria eleita composta pelos seguintes conselheiros: Presidente – Adm. Leonardo José Macedo e Vice-Presidente – Admª. Rita Maria Silveira da Silva. Adm. Clésio Jean de Almeida Saraiva (Diretor Administrativo e Financeiro), Tecnólogo Marcos Antonio Izequiel de Oliveira (Diretor de Fiscalização), e o Adm. Paulo Tadeu Sampaio de Oliveira (Diretor de Desenvolvimento Institucional e Profissional).

Também foi eleita a Comissão de Tomadas de Contas, sendo o Adm. Roberto Capelo Feijó como coordenador da comissão e os Adms. Alexandre Magno Marques dos Santos e Paulo Henrique Farias Teles como membros.

O Conselho Regional de Administração do Ceará- CRA-CE está localizado na Rua D. Leopoldina, 935 - Centro - Fortaleza-CE - CEP: 60.110-001. O CRA-CE possui ainda três seccionais localizadas nas seguintes cidades do interior do Estado: Sobral, Juazeiro do Norte e Crateús.

Da Organização

O Conselho Regional de Administração do Ceará tem a seguinte estrutura básica:

1.5 Apresentação do organograma funcional com as competências e atribuições das áreas:

Conselho Regional de Administração do Ceará
Organograma

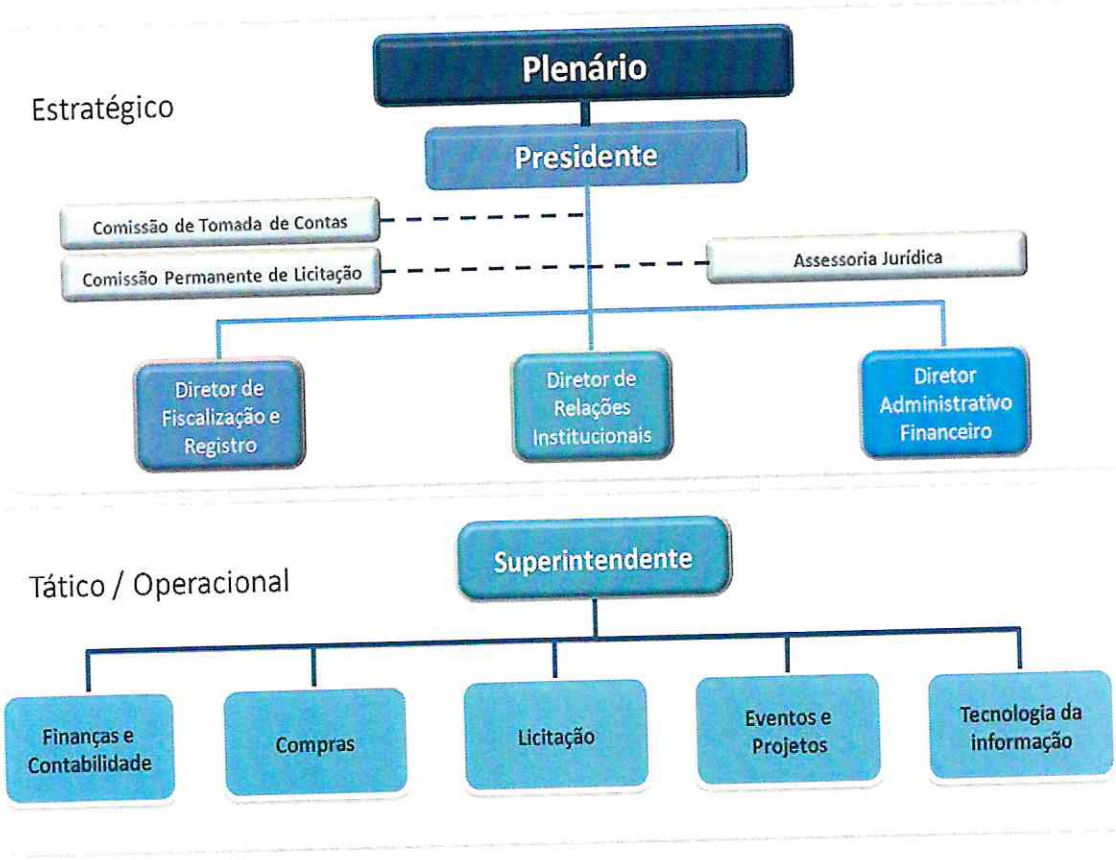

Plenário:

Segundo a Resolução Normativa n°477, Regimento Interno do CRA-CE, é atribuído ao plenário.

I - elaborar e alterar o Regimento do CRA-CE, submetendo-o ao CFA para a devida aprovação;

II - eleger e empossar os integrantes da Diretoria Executiva e das Comissões Permanentes;

III - emitir Instruções Normativas e Deliberações que estabeleçam os procedimentos e competências no âmbito do CRA-CE;

IV - aprovar medidas visando aperfeiçoar os serviços e dar cumprimento à fiscalização do exercício profissional, conforme estabelecido na Lei nº 4.769/65, sua regulamentação e atos complementares;
V - apreciar e deliberar sobre registro, licença e cancelamento de registro de pessoas físicas e jurídicas;
VI - julgar e decidir em primeira instância, na esfera administrativa, os processos de infração à legislação do exercício profissional e do Código de Ética Profissional do Profissional de Administração determinando, no que couber, a aplicação das sanções decorrentes do julgamento, na função de Tribunal Regional de Ética dos Profissionais de Administração; VII - propor ao CFA medidas tendentes ao aperfeiçoamento dos serviços e da fiscalização do exercício profissional no campo da Administração;
zação do exercício profissional no campo da Administração;
VIII - aprovar a proposta orçamentária e suas reformulações, bem como outros projetos específicos que envolvam dispêndios administrativos e financeiros;
IX - apreciar e deliberar sobre matérias orçamentárias e da legislação, de caráter específico;
X - aprovar os balancetes mensais e, anualmente, os balanços e relatórios da gestão;
XI - decidir sobre a abertura de créditos especiais e suplementares;
XII - decidir sobre a aplicação de recursos disponíveis do exercício anterior, observando a legislação pertinente;
XIII - decidir sobre descentralização administrativa e regionalização dos serviços, preferencialmente em convênio com entidades dos Profissionais de Administração situadas na região de abrangência, bem como sobre a instalação de seccionais e representações;
XIV - apreciar e decidir os pedidos de reconsideração interpostos por pessoa física e por pessoa jurídica, encaminhando os recursos ao CFA;
XV - homologar ou não as deliberações da Diretoria Executiva, quando ultrapassarem a respectiva competência daquela;
XVI - deliberar sobre alienação de bens, observada a legislação vigente;
XVII - deliberar sobre critérios e condições de parcelamento de débitos, observada a legislação vigente;
XVIII – indicar Profissionais de Administração, em dia com as obrigações para com o CRA-CE, para funcionarem como Vogais da Junta Comercial do Estado do Ceará;
XIX - apreciar e deliberar sobre pedidos de licença de Conselheiros;
XX - cumprir e fazer cumprir a legislação e normas vigentes

Presidente:

Segundo a Resolução Normativa n°477, Regimento Interno do CRA-CE, é atribuído ao Presidente.
I - dirigir o CRA-CE e presidir as reuniões plenárias e da Diretoria Executiva, contando-se a sua presença, em qualquer caso, para efeito de quórum;
II - empossar os eleitos Conselheiros Regionais;
III - representar o CRA-CE em juízo e fora dele, outorgando procuração, quando necessário;

IV - despachar expedientes e assinar atos decorrentes de decisão do Plenário, ou não, necessários ao bom andamento dos trabalhos do CRA-CE;
V - rubricar livros e termos exigidos por legislação especifica;
VI - requisitar às autoridades competentes, até mesmo as de segurança pública, quando necessário, os recursos indispensáveis ao cumprimento de dispositivos legais que regem o exercício da profissão de Administrador;
VII - assinar, juntamente com o Diretor Administrativo e Financeiro, cheques, orçamentos, balancetes, balanços e prestações de contas, bem como autorizar as despesas constantes do orçamento;
VIII - submeter ao Plenário, nos prazos estabelecidos, proposta de orçamento para o exercício seguinte;
IX - submeter ao Plenário, dentro dos prazos estabelecidos, relatório de atividades e o balanço relativo à gestão do exercício anterior;
X - delegar competência aos integrantes do Plenário para o desempenho das suas atribuições, na forma prevista em lei ou indispensáveis à eficácia dos trabalhos e credenciar representantes para atender aos interesses do CRA-CE;
XII - conceder licença a Conselheiro Regional, após aprovação do Plenário;
XIII - manter a ordem nas reuniões, suspendê-las, concedendo, negando e cassando a palavra do Conselheiro Regional;
XIV - resolver os casos de urgência ou inadiáveis, de interesse ou salvaguarda do CRACE, ad-referendum do Plenário ou da Diretoria Executiva;
XV - supervisionar e orientar os atos normativos e executivos;
XVI - convocar os respectivos Suplentes para substituir os Conselheiros Regionais Efetivos em suas faltas, impedimentos e licenças;
XVII - tomar providências de ordem administrativa, necessárias ao rápido andamento dos processos no CRA-CE, dentre os quais a designação de relatores e o deferimento de vistas, fixando prazos e concedendo prorrogações;
XVIII - admitir, designar, aplicar punições legais, conceder licença, dispensar e exercer todos os demais atos relativos aos direitos e deveres dos Empregados do CRA-CE, e contratar, quando necessário, profissionais técnico-especializados, nas condições previstas na legislação vigente, podendo ser delegada ao Diretor Administrativo e Financeiro a competência para assinar os documentos decorrentes de tais atos;
XIX – indicar e/ou contratar Superintendente, Assessor(a) Jurídico(a), Pregoeiro(a), Assessor(a) Técnico(a) de Fiscalização, Assessor(a) Financeiro e Assessor(a) de Eventos e Projetos do CRA-CE;
XX - indicar Delegados e Representantes do CRA-CE;
XXI - homologar processos de aquisição ou alienação de bens e licitações e assinar os respectivos contratos e escrituras, resultantes destes processos, na forma das normas vigentes sobre a matéria;
XXII - convocar as reuniões do Plenário, da Diretoria Executiva, com Conselheiros, com Empregados e as que se fizerem necessárias;

XXIII - celebrar convênios, acordos, consórcios, ajustes e contratos com órgãos públicos da administração direta e indireta, federal, estadual e municipal, ou com instituições privadas, com a aprovação do Plenário, visando ao melhor desempenho das atividades do CRA-CE, ao aprimoramento do ensino e da profissão de Administrador;
XXIV - encaminhar ao CFA a prestação de contas e o relatório de gestão do exercício anterior;
XXV - participar das Assembleias de Presidentes do Sistema CFA/CRA e nelas deliberar, ad-referendum do Plenário;
XXVI - emitir atos administrativos (portarias, ordens de serviço, Resoluções Normativas, entre outros) no âmbito de sua competência.

Comissão de Tomada de Contas:

Segundo a Resolução Normativa n°477, Regimento Interno do CRA-CE, é atribuído a Comissão de Tomada de Contas:
I - elaborar o programa de trabalho na área de sua competência, para integrá-lo ao plano de trabalho do CRA-CE;
II - apreciar, em caráter preliminar, balanços, balancetes, demonstrativos de aplicações e outros instrumentos de Administração Financeira e emitir parecer, para decisão do Plenário, orientando a área financeira quanto à aplicação de recursos e programação de despesas, sob o ponto de vista técnico e legal.
§ 1º. A Comissão Permanente de Tomada de Contas poderá requisitar de qualquer órgão interno todos os elementos que necessitar para a perfeita execução de suas competências.
§ 2º. Os membros da Comissão Permanente de Tomada de Contas poderão requisitar, através de requerimento formal e fundamentado a ser dirigido ao Presidente do CRA-CE, fotocópias de documentos originais dos processos considerados sigilosos, de acordo com a legislação vigente, devendo devolvê-los e apresentar relatório detalhado de sua análise ao Presidente do CRA-CE no prazo de 3 (três) dias úteis, após o recebimento dos documentos.
Art. 51. À Comissão Permanente de Licitação, compete o desempenho das funções das Comissões processantes de licitações, em todas as suas modalidades previstas na legislação de regência da matéria, vinculando-se aos princípios da legalidade, moralidade, economicidade, eficiência e transparência, que regem o procedimento licitatório.

Comissão Permanente de Licitação:

Segundo a Resolução Normativa n°477, Regimento Interno do CRA-CE, é atribuído a Comissão Permanente de Licitação:
Art. 52. No exercício das competências referidas no artigo anterior, e além delas, incumbirá à Comissão Permanente de Licitação, inclusive:
I - planejar, em conjunto com os demais órgãos do CRA-CE, a dinâmica anual de contratações demandadas;
II - utilizar, preferencialmente, o sistema de registro de preços nas contratações mais comuns;
III - processar a fase externa das licitações, submetendo os respectivos julgamentos à homologação e adjudicação do Presidente do CRA-CE;

VI - definir, com base na estratégia de contratações do CRA-CE, entre a utilização de procedimentos convencionais de licitação, pregão eletrônico ou pregão convencional, quando admitidos pelas normas gerais de licitações e contratos;
VII - emitir parecer prévio acerca dos convênios ou outros atos negociais análogos, em que seja previsto repasse de verbas eventualmente existente, assim como nas dispensas e inexigibilidades de licitação, submetendo os respectivos processos à homologação do titular do CRA-CE;
VIII - aprimorar e dinamizar os procedimentos de licitação e contratações diretas do CRA-CE, inclusive editando as normas necessárias a tanto;
IX - constituir o Registro de Preços e organizar instrumentos como o Cadastro Padronizado de Objetos, Tabela de Acompanhamento de Preços de Mercado e outros, para facilitar os procedimentos das contratações do CRA-CE;
X - garantir a compatibilidade com o valor de mercado das contratações do CRA-CE, quando precedidas de licitação;
XI - controlar e manter atualizado os contratos do Sistema de Registro de Preços;
XII - diligenciar para que seus atos, registros, cadastros e bancos de dados tenham a publicação necessária e a mais ampla divulgação, inclusive por meio da sua disponibilização no sítio eletrônico do CRA-CE na rede mundial de computadores;
XIII - comunicar ao Presidente do CRA-CE e à Assessoria Jurídica do órgão todos os indícios de possíveis ilícitos criminais que chegarem ao seu conhecimento, constituindo grave infração funcional a omissão ou o retardo nesta providência.
§ 1º. Os pareceres emitidos no exercício da competência deste artigo apreciarão o convênio ou a contratação direta à luz da legalidade e economicidade, sendo, caso a Comissão Permanente de Licitação não os acolha, de aplicação obrigatória, salvo se em sentido diverso, se pronunciar especificamente a Assessoria Jurídica do CRA-CE.
Art. 53. O Coordenador da Comissão Permanente de Licitação proporá o respectivo Regulamento da Comissão, observada a legislação vigente, assim como as competências dos demais órgãos do CRA-CE.

Assessoria Jurídica:

Segundo a Resolução Normativa n°477, Regimento Interno do CRA-CE, a Assessoria Jurídica, órgão com função de assessoramento de assunto jurídicos do CRA-CE e de apoio à Presidência e à Diretoria Executiva, será exercida por Advogado(a), regularmente inscrito(a) na Ordem dos Advogados do Brasil – Seccional do Ceará, competindo-lhe:
I – coordenar, em nível de assessoria, os serviços jurídicos de interesse do CRA-CE;
II – subscrever atos de interesse do CRA-CE, privativos de Advogado;
III – assistir e colaborar com serviços forenses, a seu cargo, de forma sistemática e contínua;
IV – emitir pareceres jurídicos, por despacho ou requisição do Presidente ou decisão plenária nos processos que envolvem questões de direito, afetos ao CRA-CE;
V – propor, contestar e tomar todas as medidas judiciais cabíveis nos processos que tenham o CRA-CE como parte processual ou que sejam do interesse deste, bem como apresentar

recursos aos Tribunais em que estejam presentes, direta ou indiretamente, os interesses do CRA-CE;

VI – zelar, cumprir e fazer cumprir a legislação vigente e os dispositivos do Regimento e demais atos normativos do CRA-CE;

VII – assistir ao CRA-CE em todo e qualquer assunto que demande intervenção de Advogado(a).

Diretor de Fiscalização e Registro:

Segundo a Resolução Normativa n°477, Regimento Interno do CRA-CE, é atribuído ao Diretor de Fiscalização e Registro:

I- elaborar o programa de trabalho, na área de sua competência, para integrá-lo ao plano de trabalho do CRA-CE;

II - apreciar e decidir assuntos pertinentes à área de fiscalização e registro, de sua estrita competência ou por delegação;

III - planejar, dirigir, coordenar e controlar as ações de desenvolvimento da fiscalização e registro, estabelecidas em programa de trabalho, aprovado pelo Plenário;

IV - estimular e apoiar o intercâmbio de experiências entre os CRA;

V - elaborar pareceres técnicos, inclusive através de assessorias especializadas, definidoras e orientadoras sobre os campos de atuação privativos do Administrador e seus desdobramentos;

VI - elaborar e propor normas que visem ao aperfeiçoamento das atividades de fiscalização;

VII - estudar e propor alterações das normas existentes, com vistas ao seu aperfeiçoamento;

VIII - propor à Diretoria Executiva convênios ou contratos com entidades públicas ou privadas para a obtenção de recursos que viabilizem o desenvolvimento de suas ações;

IX - propor o aperfeiçoamento que julgar necessário, na área de sistemas, com vistas à melhoria no atendimento das pessoas físicas e jurídicas registradas no CRA-CE;

X - propor de ofício, quando for o caso, baixa de registros de pessoas físicas falecidas ou de empresas extintas, observada a legislação pertinente;

XI - submeter ao Plenário os processos sobre concessão, licenciamento e cancelamento de registro de pessoas físicas e jurídicas, e além dos processos de fiscalização do exercício da profissão de Administrador.

XII - solicitar as diligências que entender necessárias para o julgamento dos processos;

XIII - participar de reuniões de trabalho, cursos, seminários ou outros eventos de interesse da área.

Diretor de Desenvolvimento Profissional e Institucional:

Segundo a Resolução Normativa n°477, Regimento Interno do CRA-CE, é atribuído ao Diretor de Diretor de Desenvolvimento Profissional e Institucional:

I - elaborar o programa de trabalho na área de sua competência, para integrá-lo ao plano de trabalho do CRA-CE;

II - articular-se com as associações de classe dos Profissionais de Administração, sindicatos e instituições de ensino superior na jurisdição, visando ao trabalho cooperado na elevação da imagem do Administrador perante a sociedade;

III - manter contatos com instituições públicas e privadas, nacionais e internacionais, visando ao intercâmbio de profissionais e à troca de experiências no campo da Administração;
IV - incentivar, propor, desenvolver projetos que visem ao aperfeiçoamento das atividades do CRA-CE em benefício da profissão e da sociedade;
V - analisar temários técnicos de eventos;
VI - promover estudos e propor campanhas para divulgação da profissão do Administrador e dos demais registrados;
VII - coordenar a contribuição da categoria aos Planos de Governo, nos diversos níveis de poder representativo, objetivando a defesa da sociedade e a valorização da profissão do Administrador;
VIII - opinar técnica e cientificamente sobre assuntos de interesse do Profissional de Administração, de forma a nortear o posicionamento do CRA-CE perante a sociedade;
IX - emitir parecer sobre os trabalhos técnicos enviados para publicação em órgão do CRA-CE ou para patrocínio de publicações em livros;
X - coordenar a editoração e a impressão das publicações do CRA-CE; XI - propor convênios ou contratos com entidades públicas e privadas visando à realização de eventos que favoreçam a imagem institucional da profissão ou a ampliação de conhecimentos e vivências;
XII - participar de reuniões de trabalho, cursos, seminários ou outros eventos de interesse da área;
XIII - acompanhar a execução das metas preestabelecidas para o exercício;
XIV - analisar temários técnicos de eventos;
XV - promover estudos e propor campanhas para divulgação da profissão do Administrador;
XVI - coordenar a contribuição da categoria aos Planos de Governo, nos diversos níveis de poder representativo, objetivando a defesa da sociedade e a valorização da profissão do Administrador;
XVII - opinar técnica e cientificamente sobre assuntos de interesse do Profissional de Administração, de forma a nortear o posicionamento do CRA/CE perante a sociedade;
XVIII - emitir parecer sobre os trabalhos técnicos enviados para publicação em órgão do CRA/CE ou para patrocínio de publicações em livros;
IX - coordenar a editoração e a impressão das publicações do CRA/CE;
X - propor convênios ou contratos com entidades públicas e privadas visando à realização de eventos que favoreçam a imagem institucional da profissão ou a ampliação de conhecimentos e vivências;
XI - participar de reuniões de trabalho, cursos, seminários ou outros eventos de interesse da área;
XII - acompanhar a execução das metas preestabelecidas para o exercício;
XIII - substituir o Diretor de Fiscalização e Registro em suas ausências e impedimentos eventuais.

Superintendente:

Segundo a Resolução Normativa n°477, Regimento Interno do CRA-CE, é atribuído ao Superintendente:

I – supervisionar os serviços administrativos da Secretaria do CRA-CE:

II – gerenciar as atividades operacionais, administrativas e financeiras, das diversas Unidades organizacionais do CRA-CE, extensivo às suas Seccionais;

III – secretariar as reuniões do Plenário e da Diretoria Executiva do Conselho, elaborando as respectivas atas;

IV – analisar e visar as folhas de pagamento dos empregados, as guias dos encargos e impostos pertinentes;

V – gerenciar o pessoal, antecipar ou prorrogar o período de trabalho e determinar a sua escala, assim como elaborar a escala de férias dos empregados acompanhando sua execução;

VI – propor ao Presidente e/ou ao Diretor Administrativo Financeiro, abertura de processos administrativos para apuração de transgressões funcionais;

VII – abonar faltas dos empregados, devidamente justificadas;

VIII – receber, ler, redigir e eventualmente assinar a correspondência do CRA-CE, quando do impedimento dos titulares e pela urgência do assunto, exceto aquelas de caráter judicial;

IX – auxiliar o Diretor Administrativo Financeiro na elaboração da pauta das reuniões plenárias e da Diretoria Executiva do CRA-CE, fazendo-as chegar aos Conselheiros até 48 (quarenta e oito) horas antes das respectivas reuniões;

X – acompanhar os registros dos profissionais de administração, pessoas físicas e jurídicas, e a organização dos respectivos dados cadastrais;

XI – assinar certidões e declarações em nome do CRA-CE, supervisionando a cobrança das taxas devidas;

XIII – exercer outras atividades compatíveis com o cargo e a natureza da atividade, aqui não claramente expressas.

Finanças e Contabilidade:

A função do departamento financeiro é garantir recursos para que a empresa possa cumprir seus objetivos, mantendo-se ativa e competitiva e garantindo não apenas resultados imediatos, mas também no longo prazo.

Compras:

Os objetivos da função compras podem ser subdivididos em quatro categorias:

- Obter mercadorias e serviços na quantidade e com qualidade necessárias.
- Obter mercadorias e serviços ao menor custo.
- Garantir o melhor serviço possível e pronta entrega por parte do fornecedor.
- Desenvolver e manter boas relações com os fornecedores e desenvolver fornecedores potenciais.
- Determinar as especificações de compra: qualidade certa, quantidade certa e entrega certa
- Emitir e administrar pedidos de compra.

Licitação:

- Prestar todo o suporte necessário aos pregoeiros da equipe no que tange ao sistema Comprasnet e procedimentos de condução do certame.
- Conduzir como presidente a comissão especial de licitações nos certames presenciais, nas modalidades de concorrência, leilões e tomadas de preços.
- Dar suporte a direção na elaboração de resposta aos recursos oriundos dos certames na modalidade de pregão eletrônico, quando solicitado.
- a gestão de apoio do departamento nas rotinas a serem desempenhadas.
- Apoiar a Comissão Permanente de Licitações nos trabalhos a serem realizados certames presenciais.
- Prestar atendimento aos licitantes e público externo no que tange aos processos licitatórios.

Eventos e Projetos:

Segundo a Resolução Normativa n°477, Regimento Interno do CRA-CE, é atribuído ao setor de eventos e projetos:

I - supervisionar a equipe responsável pela promoção de eventos culturais e outras atividades de integração dos Profissionais de Administração;
II – assessorar, planejar e coordenar as atividades desenvolvidas no setor relacionado à divulgação da cultura, à arte e demais eventos e projetos referentes ao CRA-CE;
III – supervisionar a execução de projetos e eventos do CRA-CE;
IV – assessorar a execução do planejamento estratégico institucional e a disseminação de métodos, padrões e soluções de gestão;
V - elaborar, implementar, executar e avaliar políticas de integração dos Profissionais de Administração, bem como os planos, programas e projetos que sejam do âmbito de atuação dos Profissionais de Administração;
VI - efetuar estudos e pesquisas a fim de elaborar e propor normas, regulamentos, manuais, procedimentos e outros visando orientar os usuários e facilitar o fluxo do trabalho;
VII - Planejar e desenvolver treinamentos, palestras e outros eventos relacionados aos interesses do CRA-CE;
VIII – zelar, cumprir e fazer cumprir a legislação vigente e os dispositivos do Regimento Interno e demais atos normativos do CRA-CE.
IX - viabilizar a realização e execução de convênios, eventos, projetos e demais assuntos afins, quando for de interesse do CRA-CE;

Tecnologia da Informação:

- Atuar no planejamento estratégico e operacional do Instituto, com vistas a subsidiar a definição das prioridades de gestão de tecnologia da informação dos Campi;
- Coordenar o desenvolvimento e a implantação dos sistemas de informação institucionais, bem como realizar-lhes a manutenção;
- Gerenciar os recursos de tecnologia da informação no âmbito da Reitoria;
- Propor políticas e diretrizes na área de tecnologia da informação;
- Responsabilizar-se pela gestão e manutenção da política de segurança da informação;
- Supervisionar a implementação das políticas na área de tecnologia da informação;

2.Planejamento e Resultado alcançado

2.1 Descrição sucinta do planejamento estratégico ou plano de ação da entidade

Todos os programas planejados visam principalmente:

a) Intensificar a Fiscalização;

b) Fortalecer as categorias abrigadas no CRA-CE;

c) Ampliar a visibilidade da profissão (Marketing da Profissão); d) Estimular a integração institucional (parcerias);

e) Realizar Pesquisas e Estudos Organizacionais;

f) Favorecer a Empregabilidade e a Mobilidade Social do Administrador; e

g) Incrementar a oferta de Produtos e Serviços aos Registrados.

Nesse contexto, foram estabelecidos os norteadores estratégicos a seguir:

Visão
Levar a sociedade do Ceará e do Brasil ao entendimento da necessidade de uma boa administração nos setores público e privado, para atingir o crescimento em todos os sentidos, incentivando cada profissional a ter paixão pelo que faz, a fim de alcançarmos nossos objetivos.

Missão
Promover a estruturação de uma sociedade mais justa e bem administrada, dando suporte aos tecnólogos, administradores e empresas, preservando o futuro da nação, tendo como princípios fundamentais o compromisso com a categoria e a responsabilidade social.

Valores
Promover a estruturação de uma sociedade mais justa e bem administrada, dando suporte aos tecnólogos, administradores e empresas, preservando o futuro da nação, tendo como princípios fundamentais o compromisso com a categoria e a responsabilidade social.

Destacamos abaixo os principais projetos planejados para 2018:

REDUÇÃO DO ÍNDICE DE INADIMPLÊNCIA

OBJETIVOS:

- Reduzir o índice de inadimplência;
- Aumentar as receitas de contribuição anuais;
- Aumentar a disponibilidade orçamentária para a realização de investimentos e serviços em prol dos registrados atendidos pelo CRA-CE.

Metas:

Reduzir em 20% o índice de inadimplência das pessoas físicas e em 15% o de pessoas jurídicas; Atualizar 60% do cadastro de pessoas físicas e jurídicas com endereços inválidos.

EXPANSÃO DO REGISTRO

OBJETIVOS:

- O CRA-CE atuando nas faculdades, empresas, fortalecendo e fundamentando o papel do conselho, participando de todos os eventos e demandas por agendamento que são realizados na capital e nas cidades do interior do Ceará.
- Aumentar a captação de registros profissionais entre os recém-formados e os bacharéis de Administração bem como reduzir a inadimplência dos registrados;
- Realizar o recadastramento, a atualização e complementação dos dados das Pessoas Físicas e Jurídicas registradas.

Metas:

- Agendar visitas do CRA-CE Itinerante com o objetivo de percorrer o maior número possível de empresas, IES e municípios do Estado do Ceará para realizar serviços relacionados ao registro e fiscalização profissional além de divulgar a imagem do CRA-CE e dos profissionais de administração;
- Intensificar a fiscalização nas licitações, assegurando o papel do Administrador nas instituições públicas e privadas.
- Oferecer ao Administrador bolsas de Pós Graduação, contribuindo para a qualificação profissional, visando fortalecer e aumentar a inserção do mesmo no mercado de trabalho.

INTENSIFICAÇÃO DA FISCALIZAÇÃO

OBJETIVOS:

- Combater a "invasão" do mercado de trabalho dos profissionais de administração por profissionais de outras ciências e/ou estrangeiros advindos do aprofundamento da globalização e da mundialização da economia;
- Ampliar a ação da fiscalização nos concursos públicos através da aproximação do Conselho com as prefeituras e órgãos públicos estaduais e federais: para a inclusão da obrigatoriedade do registro no CRA-CE como garantia da qualidade e do exercício profissional legal dos aprovados; para que as vagas destinadas aos cargos cujas atividades sejam privativas da profissão tenham como pré-requisito somente a formação; e para que as instituições públicas solicitem anualmente a comprovação de quitação da anuidade junto ao CRA-CE, para que seus servidores possam exercer legalmente a profissão.
- Fiscalizar as instituições públicas para verificar se os profissionais de administração estão ocupando as vagas que são de exercício exclusivo da profissão;
- Elevar a credibilidade do CRA-CE, dos profissionais de Profissionais de Administração e empresas nele registrados, a partir da divulgação permanente de ações e exemplos que destaquem as suas atividades e práticas;
- Planejar e operar as ações de fiscalização com a participação das Seccionais distribuídas pelo estado.

Metas:

- Criar um plano diretor para área de Fiscalização;
- Ampliar as ações de Fiscalização através das Seccionais;
- Aumentar em 50% os processos de fiscalização de pessoa jurídica e 15% de pessoa física;
- Aumentar em 60% o número de autos de infração lavrados contra empresas e profissionais sem registro no CRA-CE;
- Reduzir em 30% o numero de empresas e RTs inadimplentes, por meio de ações de fiscalização, quer por intimações ou autos de infração, emitidas automaticamente por meio do Sistema de Autoatendimento conjugado com o Sistema de Fiscalização;
- Fiscalizar 100% dos concursos públicos em que se exige a formação de profissionais de Administração

OUVIDORIA

OBJETIVOS:

- Gerar indicadores quantitativos e qualitativos a fim de traçar um panorama do CRA-CE na visão dos registrados;
- Aprimorar a qualidade do atendimento prestado aos registrados por meio do monitoramento nos diversos processos e projetos em andamento;
- Perceber oportunidades para inovar em serviços e projetos de acordo com o interesse demonstrado pelos indicadores gerados pela ouvidoria; e
- Fornecer suporte aos setores na resolução de demandas não atendidas, buscando agilidade nas soluções.

Metas:

- Acompanhar as demandas em tempo real e passar a gerar os relatórios gerenciais de atendimento por meio do módulo de Ouvidoria;
- Desenvolver um parâmetro para obtenção de indicadores sobre 10(dez) principais itens definidos questionados relativos a serviços, atendimento ou meios de comunicação utilizados pelo CRA-CE.

CONVÊNIOS COM INSTITUIÇÕES DE ENSINO SUPERIOR – IES

OBJETIVOS:

- Realizar programas conjuntos de promoção e valorização do Curso de Administração e da profissão de Administrador;
- Organizar debates, seminários e outras atividades conjuntos, envolvendo coordenação do curso, docentes e discentes do curso de Administração.
- Realizar estudos e eventos que contribuam para o fortalecimento dos cursos de graduação em Administração, graduação tecnológica e bacharelado em áreas da Administração na IES.

Metas:

- Obter informação a respeito do número de bacharéis em administração formados a cada semestre na IES ;
- Agendar a visita técnica dos estudantes de administração em fase de conclusão de curso à sede do CRA-CE para participação em palestra sobre o registro profissional e sobre a profissão;
- Divulgar o CRA Jovem e seus benefícios no Clube de vantagem.

CLUBE DE VANTAGENS

OBJETIVOS:

- Ampliar a base de parceiros do Clube de Vantagens, de forma ativa através da prospecção de novos serviços e produtos de interesse dos registrados, com base em pesquisas realizadas através do portal, das redes sociais e nos eventos promovidos ou apoiados pelo CRA-CE.
- Promover a ampliação de parcerias já consagradas no Clube de Vantagens em potenciais apoiadores aos eventos e projetos a serem realizados pelo CRA-CE para o ano de 2018;
- Ampliar a visibilidade do Clube de Vantagens através das mídias e veículos de comunicação do CRA-CE, de modo a promover e incentivar a que cada vez mais empresas e pessoas físicas se interessem em participar e oferecer descontos e ofertas especiais aos nossos registrados;
- Utilizar o Clube de Vantagens como mais um canal de divulgação do Conselho junto à sociedade, promovendo o aumento na visibilidade e melhoria da imagem da entidade.

Metas:

- Celebrar novos convênios em diversas áreas, visando o incremento da oferta de benefícios às pessoas físicas e jurídicas registradas no CRA-CE, bem como a divulgação da marca CRA-CE;
- Inserir semanalmente nos veículos de comunicação do CRA-CE informações sobre as ofertas dos serviços e produtos dos parceiros disponíveis no Clube de Serviços.

VALORIZAÇÃO DA PROFISSÃO

OBJETIVOS:

- Incentivar e premiar os profissionais de administração que colaboraram para o desenvolvimento, enriquecimento e valorização do exercício da Administração;
- Valorizar e reconhecer os estudantes que se destacam pela excelência acadêmica nos cursos de Administração; e
- Destacar qualitativamente o papel fundamental desempenhado pelos estudantes e profissionais de Administração no meio acadêmico-empresarial.

Metas:

- Promover em setembro de 2018 (Mês do Administrador) a entrega da Medalha Adm. Belmiro Siqueira aos profissionais de Administração consagrados no estado;
- Intensificar campanhas de valorização da profissão (foco das campanhas: Por que contratar um profissional de Administração? Qual o diferencial?)

.

2.2 Informações sobre as ações adotadas pela entidade para atingir os objetivos estratégicos.

FISCALIZAÇÃO PROSPECTIVA:

O Conselho Regional de Administração do Ceará aumentou em 0,89% no ano de 2018, comparado a 2017. Constatamos que em 2018 foram efetuados 907 novos registros, enquanto em 2017 foram efetuados 901 novos registros. O destaque é o CRA Itinerante que possibilitou a expansão e o reconhecimento do CRA-CE pelas regiões metropolitanas do Ceará.

O Setor de Fiscalização do Conselho Regional de Administração do Ceará realizou diversas outras ações durante o ano de 2018 atuando em concursos públicos, empresas públicas e privadas e em instituições de ensino, sempre em defesa do espaço dos profissionais de gestão. A fiscalização é um procedimento rotineiro do CRA-CE que, de forma aleatória e preventiva, busca orientar as sociedades empresarias e pessoas físicas sobre possíveis problemas no exercício da profissão, desde a falta de registro para legitimar o bacharelado até a não solicitação da obrigatoriedade do diploma em cargos de Administração nos concursos públicos. O trabalho em conjunto com as Seccionais identifica as possíveis irregularidades e geram novos processos de fiscalização. Para chegar até as empresas, o CRA-CE utiliza diversas fontes de pesquisa, como órgãos federais, estaduais e municipais, bem como denúncias, diário oficial e jornais. Durante o ano de 2018, o CRA-CE solicitou a impugnação de diversos concursos públicos no âmbito do Estado do Ceará. A maioria dos certames solicitava qualquer

graduação de nível superior para cargos que, efetivamente, deveriam ser ocupados por profissionais de Administração devidamente registrados no Conselho, já que apenas profissionais desta área têm as habilidades necessárias para ocupar o cargo oferecido no concurso.

LICITAÇÕES:

Nos processos licitatórios, em 2018, foi dada prioridade ao Pregão Eletrônico, além de ganhos em flexibilização, agilidade e segurança no processo para aquisição de materiais, produtos ou gêneros de consumo frequente, e, ainda, nas contratações de serviços, teve-se uma maior economia que deram margem para investimentos em outras áreas.

Os investimentos em tecnologia da informação foram marcantes. Todos buscando dar maior celeridade na transmissão das informações e disponibilizando melhores condições de trabalho aos servidores tanto na aquisição de equipamentos modernos quanto no desenvolvimento e customização de sistemas.

Outra marca desta gestão em 2018 foi o compromisso com a transparência. Todos os procedimentos licitatórios realizados pelo CRA-CE, bem como seus respectivos resultados, contratos firmados, etc., foram divulgados no Portal Transparência, disponível no sítio www.craceara.org.br.

PORTAL TRANSPARÊNCIA:

O Portal Transparência do Conselho Regional de Administração do Ceará, como o próprio nome já diz, o seu objetivo é trazer transparência aos feitos do Conselho, suas rotinas administrativas e agir de forma clara contra a corrupção. Na plataforma virtual você pode saber sobre sessões plenárias; acompanhar os assuntos tratados através das atas de todas as reuniões que também estão disponibilizadas no portal; Legislações e Regimentos; Resoluções do CFA e do CRA-CE; Ouvidoria; Relatórios de Gestão de 2014 a 2017; quadro pessoal; tabelas salariais; tabela de benefícios; organograma funcional; pagamentos em geral; Licitações; contratos e convênios; entre outros. O CRA-CE segue os padrões do decreto nº 12527 de 18/11/2011, a Lei de acesso à informação, que dispõe de todos os itens mínimos que os órgãos e entidades públicas devem deixar à disposição. O portal Transparência do CRA-CE está disponível para estudantes, profissionais e empresas registradas e para a sociedade em geral, a plataforma virtual está dentro do site do Conselho.

Eventos:

A realização de diversos eventos e palestras na nas instituições de IES da capital e do Interior, em prol do aprimoramento e valorização profissional; o apoio ao trabalho desenvolvido pela Comissão de Inovação dentre outras; além de diversas outras atividades, se tornaram constantes nas seccionais para discussão de temas de interesse da profissão de Administrador.

Buscando os resultados qualitativos e quantitativos apresentado tendo por base o eixo acadêmico foram realizadas diversas ações, podendo-se citar mais especificamente: Programa CRA Jovem, Fórum Acadêmico e de Gestão de IES e visitas às IES. O programa CRA Jovem compreende diversos projetos como a carteira de estudante de administração, Universidade Corporativa do Administrador, Participação no Fórum de Jovens Empresários do Estado do Ceará.

O 3° Fórum Acadêmico e de Gestão de IES foi um grande sucesso, com a participação de mais de 100 pessoas envolvidas nas áreas de gestão de IES (coordenadores e professores), o evento teve por objetivo a Integração do CRA-CE com as Instituições de Ensino Superior, instruindo e orientando sobre a importância do profissional de Administração; difundir e debater conhecimentos técnicos relativos ao credenciamento de IES, solicitações e reconhecimento de cursos de bacharelado em Administração e tecnólogos de áreas da gestão bem como procedimentos capazes de melhorar e eficiência, eficácia e efetividade do Coordenador do curso em suas atribuições pedagógicas e administrativas.

O projeto da Carteira de Estudante de Administração é um grande sucesso, com a participação de mais de 4 mil alunos, que ao se cadastrarem passam a usufruir de todos os benefícios da Universidade Corporativa, além de descontos especiais nos eventos promovidos pelo CRA-CE. Notou-se um grande aumento no sentimento de pertencimento à uma categoria por parte dos alunos.

O CRA-CE conseguiu uma cobertura de 100% das Instituições de Ensino Superior do Estado atendidas com visitas, com ampla participação dos alunos e professores dos cursos de Administração e Tecnólogos. Também neste mote de relacionamento com as IES foi realizado o processo de Avaliação das IES, conforme enviado pelo Conselho Federal.

O eixo de gestão pública foi explorado por meio dos 4° Fórum de Gestão Pública, contato direto com as Câmaras Municipais e Prefeituras de todo o Estado do Ceará, tem por objetivo contribuir para a melhoria dos resultados da gestão municipal, ampliando a participação dos profissionais de Administração; resguardando o campo privativo dos administradores na gestão pública.

O Fórum de Gestão Pública realizado por meio do PRODER, proporcionou maior nível de visibilidade para o Conselho e Profissionais de Administração. Foram apresentadas modernas técnicas de gestão pública, novos modelos de gestão e tecnologias. Está sendo reconhecido como um marco na atuação do CRA-CE junto à área pública. Junto às Câmaras Municipais e Prefeituras de todo o estado do Ceará foi realizado um amplo conjunto de ações pontuais para

exigência de registro das empresas participantes dos certames licitatórios executados por estes órgãos. Atualmente o CRA-CE, monitora todas as licitações do Estado, proporcionando maior efetividade e eficácia da área de fiscalização.

Realizamos através da Comissão do CRA MULHER, o I Fórum de Mulheres da Administração do Ceará – FEMACE, o evento contou com a presença de representantes de instituições públicas e privadas, onde no momento, foi elaborada a Carta de Intenções que apontam iniciativas relacionadas à aplicação de políticas públicas direcionadas as mulheres, através do CRA MULHER, o conselho visa fortalecer as iniciativas do empreendedorismo no estado do Ceará, visando à geração de novos postos de trabalho.

2.3 Indicadores de Gestão

2.3.1 Registros

Como indicadores de Gestão em Registros apresentaram a seguir os números referentes às ações de fiscalização e divulgação resultando nos registros de Pessoa física e Jurídica no CRA-CE de 2015 a 2018.

CRA-CE

MAPA COMPARATIVO DE REGISTROS

	2015		2016		2017		2018	
Mês	Física	Jurídica	Física	Jurídica	Física	Jurídica	Física	Jurídica
Jan	89	44	78	24	68	26	68	27
Fev	69	39	55	18	69	11	63	13
Mar	73	15	95	21	58	19	68	13
Abr	59	14	69	18	66	13	67	14
Mai	55	19	74	20	75	13	102	16
Jun	53	13	44	14	64	14	52	22
Jul	65	15	57	20	61	17	45	15
Ago	64	20	72	18	71	24	65	9
Set	114	9	81	14	54	13	73	13
Out	65	11	58	7	56	7	54	15
Nov	56	8	44	7	46	8	51	9
Dez	45	8	33	4	32	16	20	13
Total	807	215	760	185	720	181	728	179

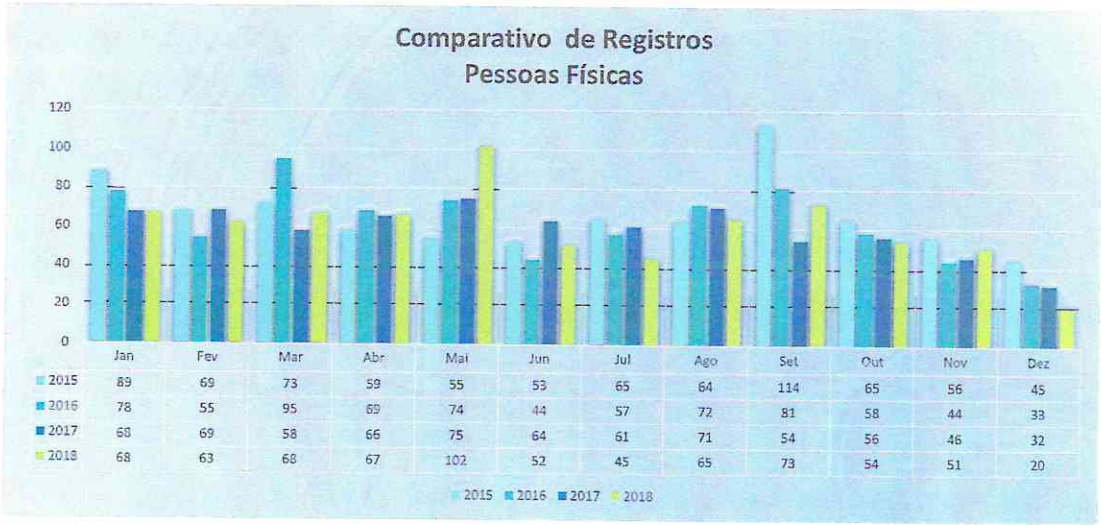

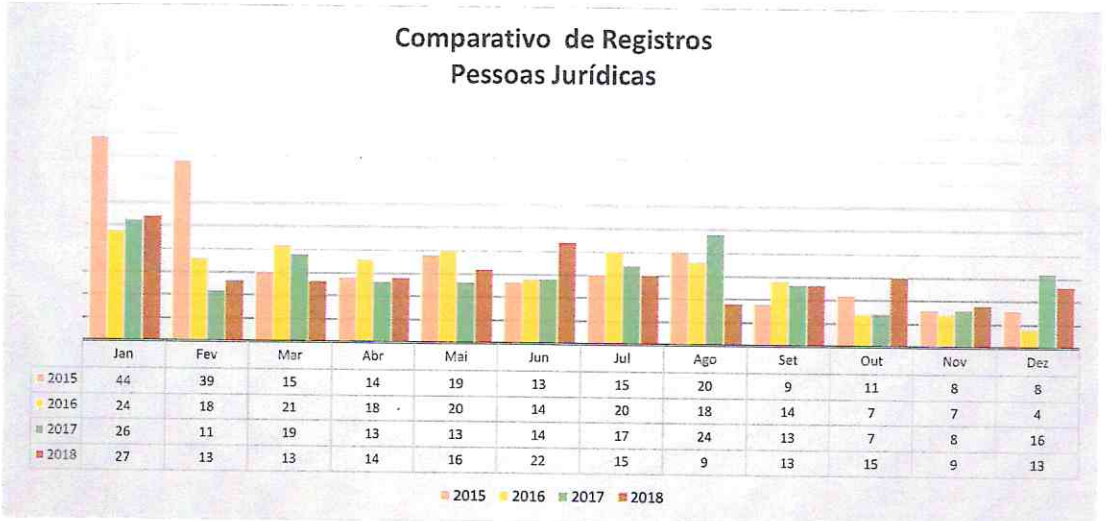

2.3.2 Financeiro

Como indicadores de Gestão Financeira apresentamos a seguir os números referentes às economias e investimentos do CRA-CE, apresentando o comparativo de receita e despesa de 2015 a 2018.

CRA-CE

Mapa Comparativo de Receitas e Despesas

ANO	2015			2016			2017			2018		
Mês	Receita	Despesa	D/R%	Receita	Despesa	D/R%	Receita	Despesa	D/R%	Receita	Despesa	D/R%
Jan	R$ 607.521,78	R$ 214.637,71	35,33	R$ 747.113,95	R$ 217.157,96	29,07	R$ 926.084,28	R$ 109.198,27	11,79	R$ 840.660,62	R$ 206.458,10	24,56
Fev	R$ 313.159,82	R$ 224.284,20	71,62	R$ 455.408,69	R$ 297.673,09	65,36	R$ 499.016,54	R$ 330.833,42	66,30	R$ 536.534,43	R$ 359.861,67	67,07
Mar	R$ 288.837,42	R$ 161.700,48	55,98	R$ 271.137,86	R$ 282.299,93	104,12	R$ 361.275,55	R$ 276.429,49	76,51	R$ 352.401,93	R$ 333.079,07	94,52
Abr	R$ 284.043,00	R$ 174.233,75	61,34	R$ 258.600,81	R$ 212.289,37	82,09	R$ 306.062,85	R$ 238.532,05	77,94	R$ 446.249,53	R$ 282.600,85	63,33
Mai	R$ 77.052,42	R$ 184.386,28	239,30	R$ 116.267,47	R$ 211.452,77	181,87	R$ 212.132,56	R$ 262.149,46	123,58	R$ 389.067,80	R$ 412.051,36	105,91
Jun	R$ 113.445,24	R$ 190.133,00	167,60	R$ 199.781,42	R$ 202.349,01	101,29	R$ 181.790,46	R$ 215.343,75	118,46	R$ 169.803,98	R$ 293.308,49	172,73
Jul	R$ 78.138,26	R$ 156.941,11	200,85	R$ 116.839,68	R$ 215.262,01	184,24	R$ 210.553,28	R$ 232.676,25	110,51	R$ 174.638,52	R$ 353.947,42	202,67
Ago	R$ 52.149,11	R$ 178.502,29	342,29	R$ 138.909,79	R$ 207.614,72	149,46	R$ 108.191,56	R$ 300.745,50	277,98	R$ 163.441,25	R$ 290.755,55	177,90
Set	R$ 68.211,70	R$ 135.612,41	198,81	R$ 69.335,91	R$ 219.525,23	316,61	R$ 91.764,36	R$ 311.490,15	339,45	R$ 127.105,42	R$ 348.722,79	274,36
Out	R$ 59.372,63	R$ 127.491,09	214,73	R$ 75.933,78	R$ 192.314,14	253,27	R$ 115.045,14	R$ 240.575,08	209,11	R$ 113.864,86	R$ 280.127,74	246,02
Nov	R$ 102.072,83	R$ 111.959,12	109,69	R$ 41.670,37	R$ 263.002,49	631,15	R$ 72.567,36	R$ 258.265,32	355,90	R$ 103.913,78	R$ 256.784,60	247,11
Dez	R$ 395.508,14	R$ 318.388,57	80,50	R$ 343.998,52	R$ 227.531,12	66,14	R$ 131.436,63	R$ 192.623,56	146,55	R$ 104.526,69	R$ 296.961,45	284,10
Total	R$ 2.439.512,35	R$ 2.178.270,01	89,29	R$ 2.820.918,01	R$ 2.748.471,84	97,43	R$ 3.215.920,57	R$ 2.968.862,30	92,32	R$ 3.474.966,35	R$ 3.679.130,26	105,88

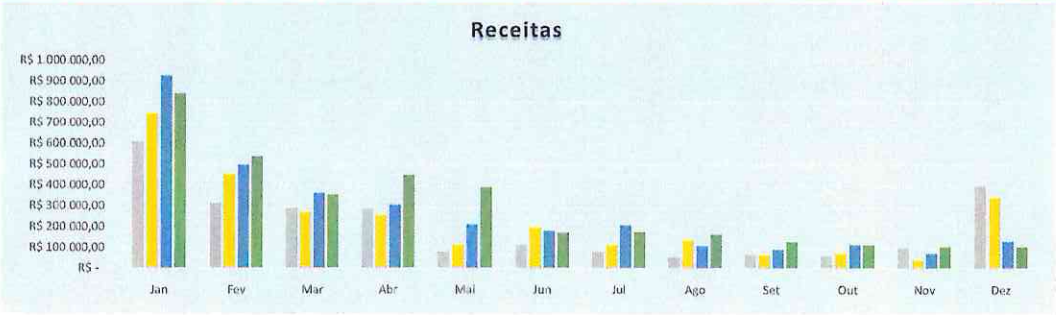

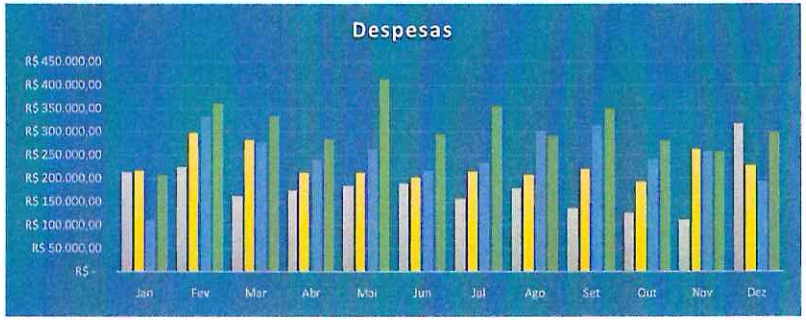

2.3.3 Licitação e Contratos

No exercício 2018 o CRA-CE concretizou 16 (dezesseis) Processos de licitação, sendo 04 (quatro) realizados na modalidade de Adesão ao Registro de Preço; 6 (Seis) na modalidade de Dispensa de Licitação; 2(dois) na modalidade de Pregão Eletrônico, 1(um) na modalidade de Pregão Presencial e 3(três) na modalidade de Tomada de preços, a seguir segue demonstrações:

Indicadores de Licitações e Contratos		
ADESÃO A ATA DE REGISTRO DE PREÇOS	4	25%
CARTA CONVITE	0	0%
DISPENSA DE LICITAÇÃO	6	38%
PREGÃO ELETRÔNICO	2	13%
PREGÃO PRESENCIAL	1	6%
TOMADA DE PREÇOS	3	19%
TOTAL	**16**	**100%**

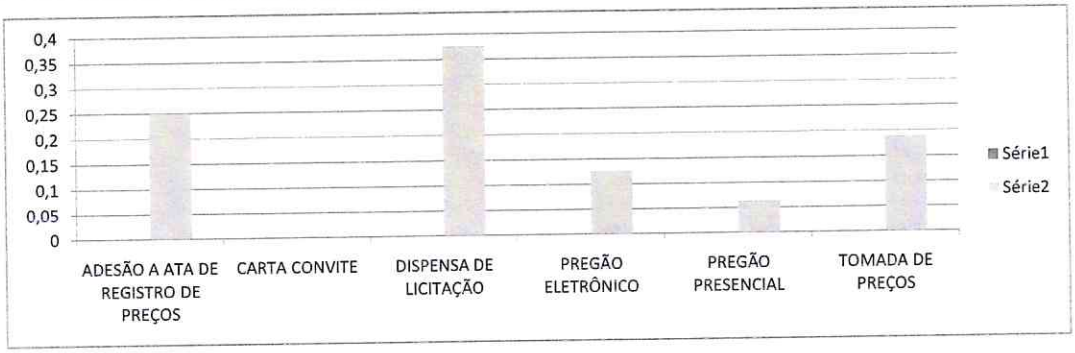

ANO	MODALIDADE	Nº DO PROCESSO	OBJETO
2018	PREGÃO ELETRÔNICO	02.26.001/2018	AQUISIÇÃO DE MATERIAL DE LIMPEZA, CONSUMO E EXPEDIENTE, PARA SUPRIR AS NECESSIDADES DO CONSELHO REGIONAL DE ADMINISTRAÇÃO DO CEARÁ – CRA-CE E SUAS SECCIONAIS
2018	PREGÃO ELETRÔNICO	05.25.001/2018	CONTRATAÇÃO DE EMPRESA ESPECIALIZADA NA CONFECÇÃO/EXECUÇÃO DE SERVIÇOS GRÁFICOS DIVERSOS PARA SUPRIR AS NECESSIDADES DO CONSELHO REGIONAL DE ADMINISTRAÇÃO DO CEARÁ – CRA-CE E SUAS SECCIONAIS
2018	PREGÃO PRESENCIAL	001/2018	CONTRATAÇÃO DE EMPRESA ESPECIALIZADA PARA REALIZAÇÃO E EXECUÇÃO DOS PROJETOS JUNTO AO CONSELHO REGIONAL DE ADMINISTRAÇÃO DO CEARÁ – CRA-CE E SUBMETIDO AO CONSELHO FEDERAL DE ADMINISTRAÇÃO PELO PROGRAMA DE DESENVOLVIMENTO DE CONSELHOS REGIONAIS - PRODER, NO ANO DE 2018, CONFORME TERMO DE REFERÊNCIA EM ANEXO
2018	TOMADA DE PREÇOS	01.10.001/2018	CONTRATAÇÃO DE EMPRESA ESPECIALIZADA PARA A EXECUÇÃO DOS PROJETOS JUNTO AO CONSELHO REGIONAL DE ADMINISTRAÇÃO DO CEARÁ – CRA-CE E SUBMETIDO AO CONSELHO FEDERAL DE ADMINISTRAÇÃO PELO PROGRAMA DE DESENVOLVIMENTO DE CONSELHOS REGIONAIS - PRODER, NO ANO DE 2018, CONFORME TERMO DE REFERÊNCIA EM ANEXO
2018	TOMADA DE PREÇOS	01.10.002/2018	CONTRATAÇÃO DE EMPRESA ESPECIALIZADA PARA O FORNECIMENTO DE MATERIAIS PARA GARANTIR A EXECUÇÃO DOS PROJETOS JUNTO AO CONSELHO REGIONAL DE ADMINISTRAÇÃO DO CEARÁ – CRA-CE E SUBMETIDO AO CONSELHO FEDERAL DE ADMINISTRAÇÃO PELO PROGRAMA DE DESENVOLVIMENTO DE CONSELHOS REGIONAIS - PRODER, NO ANO DE 2018, CONFORME TERMO DE REFERÊNCIA EM ANEXO
2018	TOMADA DE PREÇOS	02.08.001/2018	CONTRATAÇÃO DE EMPRESA ESPECIALIZADA PARA A CONSULTORIA NO DESENVOLVIMENTO DE SISTEMA PRÓPRIO EXISTENTE DE TRANSPARÊNCIA PÚBLICA, AUTOATENDIMENTO, OUVIDORIA E MANUTENÇÃO DA BASE DE DADOS DOS REGISTROS CADASTRAIS E FINANCEIROS DO CONSELHO REGIONAL DE ADMINISTRAÇÃO DO CEARA E SUAS SECCIONAIS.
2018	TOMADA DE PREÇOS	03.22.001/2018	CONTRATAÇÃO FUTURA DE SERVIÇOS ESPECIALIZADOS DE BUFFET: COFFE BREAK, COQUETEL E REFEIÇÕES, COM ENTREGA PARCELADA, CONFORME EDITAL DO PREGÃO ELETRÔNICO 05/2017 JUSTIÇA FEDERAL DE PRIMEIRO GRAU NO CEARÁ, PARA SUPRIR AS NECESSIDADES DO CONSELHO REGIONAL DE ADMINISTRAÇÃO DO CEARÁ – CRA-CE E SUAS SECCIONAIS
2018	TOMADA DE PREÇOS	04.16.001/2018	CONTRATAÇÃO DE EMPRESA PARA PRESTAÇÃO DE SERVIÇOS DE HORAS TÉCNICAS DE ASSESSORIA E CONSULTORIA JURÍDICA NAS ÁREAS ADMINISTRATIVA, TRIBUTÁRIA E SOCIAL DE INTERESSE DO CRA-CE
2018	DISPENSA DE LICITAÇÃO	01.22.001/2018	CONTRATAÇÃO DE PESSOA JURÍDICA PARA PRESTAÇÃO DE SERVIÇOS DE TRANSPORTE POR MEIO DE TÁXI, COM AR CONDICIONADO, TAXÍMETRO, SISTEMA DE COMUNICAÇÃO MÓVEL EM PERFEITAS CONDIÇÕES DE USO, PARA AS NECESSIDADES DO CONSELHO REGIONAL DE ADMINISTRAÇÃO DO CEARÁ – CRA-CE, CONFORME TERMO DE REFERÊNCIA EM ANEXO
2018	DISPENSA DE LICITAÇÃO	02.01.001/2018	CONTRATAÇÃO DE SEGURO TOTAL, COM ASSISTÊNCIA 24 HORAS, PELO PERÍODO DE 01 (UM) ANO, DOS VEÍCULOS PERTENCENTES À FROTA OFICIAL DO CONSELHO REGIONAL DE ADMINISTRAÇÃO DO CEARÁ – CRA-CE, CONFORME TERMO DE REFERÊNCIA EM ANEXO
2018	DISPENSA DE LICITAÇÃO	03.12.001/2018	LOCAÇÃO DE IMÓVEL DESTINADO AO CONSELHO REGIONAL DE ADMINISTRAÇÃO – CRA-CE SECCIONAL DE JUAZEIRO DO NORTE
2018	DISPENSA DE LICITAÇÃO	03.27.001/2018	AQUISIÇÃO DE FARDAMENTOS PARA O QUADRO DE FUNCIONÁRIOS DO CONSELHO REGIONAL DE ADMINISTRAÇÃO DO CEARÁ – CRA-CE, CONFORME TERMO DE REFERÊNCIA EM ANEXO
2018	DISPENSA DE LICITAÇÃO	05.23.001/2018	AQUISIÇÃO DE 01 (UMA) IMPRESSORA COM SEUS RESPECTIVOS SUPRIMENTOS, DE ACORDO COM O TERMO DE REFERÊNCIA, QUE ATENDAM AS NECESSIDADES DO CONSELHO REGIONAL DE ADMINISTRAÇÃO – CRA-CE
2018	DISPENSA DE LICITAÇÃO	07.04.001/2018	LOCAÇÃO DE IMÓVEL DESTINADO AO CONSELHO REGIONAL DE ADMINISTRAÇÃO – CRA-CE SECCIONAL DE CRATEÚS
2018	ADESÃO A ATA DE REGISTRO DE PREÇOS	07.05.002/2018	AQUISIÇÃO DE RIBBONS DE IMPRESSÃO E LAMINAÇÃO PARA IMPRESSORA DE CARTEIRA DE HABILITAÇÃO PROFISSIONAL COM MÓDULO LAMINADOR, MARCA: ZEBRA, MODELO: ZXP SERIES 9, CONFORME ESPECIFICAÇÕES E QUANTIDADES definidas no edital E SEUS ANEXOS do pregão eletrônico nº 06/2018 do conselho federal de administração - CFA, PARA SUPRIR AS NECESSIDADES DO CONSELHO REGIONAL DE ADMINISTRAÇÃO DO CEARÁ - CRA-CE E SUAS SECCIONAIS
2018	ADESÃO A ATA DE REGISTRO DE PREÇOS	26.03.003/2018	AQUISIÇÃO DE IMPRESSORA DE CARTEIRA DE HABILITAÇÃO PROFISSIONAL E SUPRIMENTOS DE INFORMÁTICA CONFORME ESPECIFICAÇÕES E Quantidades definidas no edital E SEUS ANEXOS do pregão eletrônico nº 28/2017 do conselho federal de administração - CFA, PARA SUPRIR AS NECESSIDADES DO CONSELHO REGIONAL DE ADMINISTRAÇÃO DO CEARÁ - CRA-CE E SUAS SECCIONAIS
2018	ADESÃO A ATA DE REGISTRO DE PREÇOS	05.07.001/2018	AQUISIÇÃO DE CARTÕES EM POLICARBONATO, COM CHIP MICRO PROCESSADO, INICIALIZADO E DEVIDAMENTE HOMOLOGADO PARA GRAVAÇÃO DE CERTIFICADOS DIGITAIS, conforme condições estabelecidas no EDITAL DO PREGÃO ELETRÔNICO 27/2017 do conselho federal de administração - CFA, PARA SUPRIR AS NECESSIDADES DO CONSELHO REGIONAL DE ADMINISTRAÇÃO DO CEARÁ - CRA-CE E SUAS SECCIONAIS.
2018	ADESÃO A ATA DE REGISTRO DE PREÇOS	01.23.001/2018	REGISTRO DE PREÇO PARA CONTRATAÇÃO DO SERVIÇOS ESPECIALIZADOS DE BUFFET: COFFEE BREAL, COQUETEL E REFEIÇÕES, COM ENTREGA PARCELADA, CONFORME O EDITAL DO PREGÃO ELETRÔNICO 05/2017 DA JUSTIÇA FEDERAL DE PRIMEIRO GRAU NO CEARÁ, PARA SUPRIR AS NECESSIDADES DO CONSELHO REGIONAL DE ADMINISTRAÇÃO DO CEARÁ – CRA-CE E SUAS SECCIONAIS.

2.3.3 Contingentes

Como corriqueiramente acontece em todas as instituições públicas ou privadas, o Conselho Regional de Administração do Ceará é parte integrante em processos judiciais em diversas esferas que surgem no curso normal de suas atividades e que de fato ensejam provisões para possíveis contingências, existindo possíveis chances de perdas na esfera judicial que ensejarão cobranças lastreadas em decisões judiciais, por óbvio.

A avaliação de chances de êxito e do valor de contingência está sujeita a revisões periódicas, motivadas por decisões proferidas no curso dos processos, em virtude de alterações normativas, ou de modificações em Orientações Jurisprudenciais e Súmulas proferidas pelos tribunais superiores.

DAS AÇÕES EM O CRA-CE É AUTOR:

I – 10ª Vara Federal-CE
Proc: 0808056-35.2015.4.05.8100
Natureza Jurídica: Ação de ressarcimento contra ex-Presidente e EX- Conselheiro administrativo financeiro
Valor da causa: R$192.541,44 (cento e noventa e dois mil, quinhentos e quarenta e um reais e quarenta e quatro centavos)
Prognóstico: **POSSÍVEL**

II – 1ª Vara Federal-CE
Proc: 0806470-60.2015.4.05.8100
Natureza Jurídica: Ação de ressarcimento ao erário contra ex-Presidente e Ex-Conselheiros do CRA-CE por contratação ilegal
Valor da causa: R$313.802,88 (trezentos e treze mil, oitocentos e dois reais e oitenta e oito centavos)
Prognóstico: **REMOTA**

AÇÕES EM O CRA-CE FIGURA NO PÓLO PASSIVO:

I – 35ª Vara Federal – CE (UJECC)
Proc: 0500413-38.2017.4.05.8109
Natureza Jurídica: Ação de reparação de danos morais c/c pedido de anulação de cobrança da anuidade por parte do CRA-CE
Valor: como é um pedido indenizatório não como precisar como e, se haverá condenação. Muito menos o valor de uma indenização.
Prognóstico: **POSSIVEL**

II – 15ª Vara Federal – RN (UJECC em Ceará Mirim-RN)
Proc: 0517159-78.2017.4.05.8400
Natureza Jurídica: Ação de reparação de danos morais c/c pedido de anulação de protesto por parte do CRA-CE
Valor: como é um pedido indenizatório não como precisar como e, se haverá condenação. Muito menos o valor de uma indenização.
Prognóstico: **POSSIVEL**

III – 19ª Vara Federal – CE (UJECC)
Proc: 0507718-91.2017.4.05.8103
Natureza Jurídica: Ação de reparação de danos morais c/c pedido de anulação de protesto por parte do CRA-CE
Valor: como é um pedido indenizatório não como precisar como e, se haverá condenação. Muito menos o valor de uma indenização.
Prognóstico: **POSSIVEL**

IV– 13ª Vara Federal – CE (UJECC)
Proc: 0514356-52.2017.4.058100
Natureza Jurídica: Ação de reparação de danos morais c/c pedido de anulação de protesto por parte do CRA-CE
Valor: como é um pedido indenizatório não como precisar como e, se haverá condenação. Muito menos o valor de uma indenização.
Prognóstico: **POSSIVEL**

V – 2ª Vara Federal – CE
Proc: 0808260-45.2017.4.05.8100
Natureza Jurídica: Mandado de segurança contra cobrança de anuidade de pessoa jurídica por parte do CRA-CE
Valor: R$100,00 (cem reais).
Prognóstico: **POSSIVEL**

VI – 2ª Vara Federal – CE
Proc: 0812851-50.2017.4.05.8100
Natureza Jurídica: Mandado de segurança contra cobrança de anuidade de pessoa jurídica por parte do CRA-CE
Valor: R$100,00 (cem reais).
Prognóstico: **POSSIVEL**

VII – 33ª Vara Federal – CE (UJECC)
Proc: 0807916-64.2017.4.05.8100
Natureza Jurídica: Mandado de segurança contra exigência de registro por parte do CRA-CE
Valor: R$100,00 (cem reais).
Prognóstico: **POSSIVEL**

3. Estrutura de Governança e de Autocontrole da Gestão

3.1 Estrutura de governança da entidade

A RESOLUÇÃO NORMATIVA CFA Nº 477, DE 18 DE FEVEREIRO DE 2016, aprova o Regimento do Conselho Regional de Administração do Ceará. Ata de reunião plenária do dia 06 de janeiro de 2018, constitui a Comissão Permanente de Tomada de Contas - CPTC e designa seus integrantes.

A Comissão Permanente de Tomada de Contas – CPTC é composta de membros, não integrantes de Câmaras, cabendo-lhe, em caráter preliminar, apreciar e emitir pareceres sobre os balancetes mensais do Conselho Regional de Administração do Ceará, que serão encaminhados à Diretoria Executiva e, a seguir, ao Plenário.

O CRA-CE mantém em seu site o Portal Transparência onde, desde 2015, é possível a qualquer interessado conhecer os números da gestão do CRA-CE, os contratos em vigor, as licitações em andamento, demonstrativos contábeis, o Plano de Trabalho e os Relatórios de Gestão, as Resoluções Normativas publicadas, dentre outras informações relevantes.

3.2 Demonstração da atuação da unidade de auditoria interna

3.2.1 O processo de escolha do dirigente da unidade de auditoria interna;

RESOLUÇÃO NORMATIVA CFA Nº 477, DE 18 DE FEVEREIRO DE 2016, aprova o Regimento do Conselho Regional de Administração do Ceará.

3.2.2 A instância da administração responsável pela instituição e manutenção de uma estrutura e procedimentos de controles internos adequados para a elaboração das demonstrações financeiras e para garantir o atendimento dos objetivos estratégicos;

A RESOLUÇÃO NORMATIVA CFA Nº 477, DE 18 DE FEVEREIRO DE 2016, aprova o Regimento do Conselho Regional de Administração do Ceará.

3.2.3 A forma de comunicação sistemática à alta gerência, ao Conselho de administração e ao Comitê de Auditoria, se for o caso, sobre riscos considerados elevados assumidos pela gerência ao não implementar ao não implementar as recomendações da Auditoria Interna;

RESOLUÇÃO NORMATIVA CFA Nº 477, DE 18 DE FEVEREIRO DE 2016, aprova o Regimento do Conselho Regional de Administração do Ceará.

3.2.4 A forma em que ocorre a certificação de que a alta gerência toma conhecimento e aceita os riscos pela não implementação das recomendações feitas pela auditoria interna.

RESOLUÇÃO NORMATIVA CFA Nº 477, DE 18 DE FEVEREIRO DE 2016, aprova o Regimento do Conselho Regional de Administração do Ceará.

3.3 Informações sobre a estrutura e as atividades do sistema de correição

3.3.1 Atividades de correição Resolução Normativa CFA Nº 276, de 24 de abril de 2003 - Aprova o Manual de Procedimentos Administrativos, Financeiros e Contábeis do Sistema CFA/CRAs.

No exercício de 2018 não houve ocorrência de atividades corretivas e apuração de ilícitos administrativos no Conselho Regional de Administração do Ceará.

3.3.2 Da Comissão Permanente de Tomada de Contas – CPTC

A Comissão Permanente de Tomada de Contas – CPTC é composta de membros, não integrantes de Câmaras, cabendo-lhe, em caráter preliminar, apreciar e emitir pareceres sobre os balancetes mensais do Conselho Regional de Administração do Ceará, que serão encaminhados à Diretoria Executiva e, a seguir, ao Plenário.

3.4 Relação dos principais dirigentes e membros do Conselho Regional de Administração do Ceará

A relação está disponível no Rol dos Responsáveis

3.5 Remuneração paga aos Conselheiros.

Os cargos de Direção e de Conselheiros do Sistema CFA/CRAs são exercidos de forma honorífica, não sendo, portanto efetuado qualquer tipo de pagamento em forma de remuneração. São efetuados pagamentos de diárias e jetons, de caráter indenizatório, quando do deslocamento e quando da participação em órgãos de deliberação coletiva. Os pagamentos de diárias nacionais e jetons obedecem ao disposto na Resolução Normativa CFA nº 486, de 30 de setembro de 2016.

4. Gestão de pessoas, terceirização de mão de obra e custos

4.1 Informações sobre a Estrutura de Pessoal da entidade

Abaixo segue quadros de pessoal do CRA-CE em 2018.

N°	Servidores Efetivos	CARGO	CPF
1	Carlos Rodrigues Barreto	Auxiliar Administrativo	163.018.203-63
2	Daniel Barbosa de Araújo	Fiscal	440.880.603-00
3	Edson Ricardo C.Correia	Encarregado de TI	275.244.343-91
4	George Santos da Silva	Supervisor Administrativo	296.602.973-00
5	Jairton Maciel Oliveira	Auxiliar Administrativo	613.643.393-15
6	José Paulo Farias Pinto	Auxiliar Administrativo	463.815.467-00
7	Joyce de Castro Pedrosa	Auxiliar Administrativo	024.612.193-97
8	Maria Gomes Cordeiro	Auxiliar Administrativo	201.916.343-87
9	Marta Maria de Alburquerque	Auxiliar Administrativo	245.121.503-82

N°	COMISSIONADOS	CPF	CARGO
1	RAPHAEL HERBSTER MARTINS	895.157.653-15	SUPERINTENDENTE
2	JOSUE SUCUPIRA BARRETO	248.063.903-72	ASSESSOR DE FINC. E REGISTRO
3	ALESSANDRO ALEXANDRE MAIA	802.838.453-68	ASSESSOR JURÍDICO
4	DEBORAH DE LIMA MARTINS	034.234.193-69	ASSESSORA DE PROJETOS E EVENTOS
5	JANAINA FERNANDES DE OLIVEIRA	998.233.143-49	ASSESSORA FINANCEIRA

N°	ESTAGIÁRIOS	CPF

1	ALISON EMANOEL FERNANDES DA SILVA	084.559.443-58
2	AYRTON DE SOUZA BRITO	033.956.903-42
3	CARLOS GABRIEL LIRA DANTAS	058.224.633-47
4	GUILHERME MOTA DE SOUSA	073.624.923-08
5	LENILDA TARGINO NASCIMENTO	463.468.483-72
6	LUCAS EVANGELISTA LOPES	072.626.673-60
7	LUDMILA MELO PRADO	035.045.803-05
8	MARCIO DOUGLAS SILVA DE SOUSA	065.430.383-57
9	MARIANA TEOFILO DOS SANTOS	072.114.683-00
10	PATRICIA SABINO RODRIGUES MOTA	061.345.623-86
11	PHELYPE AUGUSTUS MARQUES	429.984.843-87
12	PRISCILLA LACERDA ALVES	067.943.123-36
13	RAYLSSON SANTOS ALMEIDA	042.486.773-77
14	RYAN DA COSTA DE SOUZA	079.949.953-65
15	THALLITA PAMELA PINHO DE OLIVEIRA	063.841.343-57
16	VITORIA JAIANE MELO MARTINS	043.506.163-14
17	VITORIA SILVA DE MOURA	060.191.973-44
18	WELLINGTON SANTOS DO NASCIMENTO	036.477.463-04
19	WESLEY FERREIRA LIMA	053.456.953-69
20	YAN LAVOR BRAZ	701.297.784-19

5. Gestão da Tecnologia da Informação

5.1 Principais Sistemas utilizados pelo CRA-CE:

SIFA- Sistema Integrado de Gestão e Autoatendimento

Sistema sem custo pro CRA-CE, pois a licença foi de distribuição do CFA de forma gratuita pro regional, sua função está na gestão de atendimento e controle de registro e fiscalização.

Sistemas da JBS Sistemas

A manutenção dos sistemas a seguir tem o custo de R$ 1.800,00, Mensal conforme Processo licitatório de n° 05.13.001/2015.

Siscont – Sistema de Contabilidade

Almoxar– Sistema de Almoxarifado

Patrim – Sistema Patrimonial

Folha– Sistema de Folha de Pagamentos

5.2 Relacionamento com a sociedade

A estrutura organizacional e a estratégia institucional do CRA-CE estão assentadas sobre o tripé serviços, tecnologia e comunicação. Percebe-se que o relacionamento com as diversas partes interessadas é uma prioridade, permeando a cultura e as ações que são rotineiramente desenvolvidas pela entidade.

O portal Transparência, no site www.craceara.org.br , apresenta todas as informações que são classificadas como obrigatórias pela Lei de Acesso à Informação, incluindo o SIC – Sistema de Informação ao Cidadão, além de outras informações que o CRA-CE considera relevantes levar à sociedade, como as atas das sessões plenárias e certidões negativas da entidade.

6. Informações Contábeis

As demonstrações contábeis foram elaboradas em conformidade com as práticas contábeis adotadas no Brasil, o que exige que a Administração faça julgamentos, estimativas e premissas que afetam a aplicação de políticas contábeis e os valores reportados de ativos, passivos, receitas e despesas. Os resultados reais podem divergir dessas estimativas. Ativos e passivos significativos sujeitos a estimativas e premissas incluem, principalmente, o cálculo das depreciações sobre o ativo imobilizado, a estimativa para perdas em função do risco de crédito de clientes e a provisão para riscos trabalhistas e cíveis. Os valores definitivos das transações envolvendo essas estimativas somente são conhecidos por ocasião da sua realização ou liquidação.

6.1 Informações sobre a adoção das normas NCASP

6.1.1 Da depreciação, da amortização e da exaustão

A depreciação dos bens é calculada pelo método linear, com base no prazo de vida útil estimado dos bens e no Manual de Procedimentos para Depreciação de Bens Patrimoniais, aprovado pela Resolução Normativa CFA nº 428/2012, publicada no D.O.U. nº 223, de 20 de novembro de 2012 Seção 1 p. 140. Os terrenos não sofrem depreciação.

6.1.2 Balanço Patrimonial

O Balanço Patrimonial, estruturado em Ativo, Passivo e Patrimônio Líquido, evidencia qualitativa e quantitativamente a situação patrimonial da Entidade.
A classificação dos elementos patrimoniais considera a segregação em "circulante" e "não circulante", com base em seus atributos de conversibilidade e exigibilidade.

6.1.3 Demonstração das Variações Patrimoniais

A Demonstração das Variações Patrimoniais evidencia as variações verificadas no patrimônio e indica o resultado patrimonial do exercício.
As variações quantitativas são decorrentes de transações no setor público que aumentam ou diminuem o patrimônio líquido.

O resultado patrimonial do período é apurado pelo confronto entre as variações quantitativas aumentativas e diminutivas.

6.1.4 Balanço Financeiro

O Balanço Financeiro evidencia as receitas e despesas orçamentárias, bem como os ingressos e dispêndios extra - orçamentários, conjugados com os saldos de caixa do exercício anterior e os que se transferem para o início do exercício seguinte.

6.1.5 Balanço Orçamentário

O Balanço Orçamentário evidencia as receitas e as despesas orçamentárias, detalhadas em níveis relevantes de análise, confrontando o orçamento inicial e as suas alterações com a execução, demonstrando o resultado orçamentário.
O Balanço Orçamentário é estruturado de forma a evidenciar a integração entre o planejamento e a execução orçamentária.

6.2. Demonstrações Contábeis previstas pela Lei nº 4.320/64 e pela NBC 16.6

6.2.1 Caixa e equivalentes de caixa (Disponível)

Os equivalentes de caixa são mantidos com a finalidade de atender a compromissos de caixa de curto prazo, e não para investimento ou outros fins. Incluem caixa, depósitos bancários à vista e aplicações financeiras realizáveis em até 90 dias ou considerados de liquidez imediata e que estão sujeitos a um risco insignificante de mudança de valor, os quais são registrados pelos valores de custo, acrescidos dos rendimentos auferidos até as datas dos balanços, que não excedem o seu valor de mercado ou de realização. A receita gerada por estes investimentos é registrada como receita no resultado corrente.

6.2.2 Estoques

Os estoques são registrados ao custo de aquisição, sendo baixados pelo custo médio. Os estoques estão representados preponderantemente pelo almoxarifado de materiais.

6.2.3 Imobilizado

Os bens móveis estão registrados ao custo de aquisição e, não foram reavaliados, conforme opção constituída no § 3º, art. 196 da Lei nº 4.320/64.
Os bens imóveis estão demonstrados pelo valor de avaliação, conforme laudos da Caixa Econômica Federal, reconhecidos no balanço dos exercícios de 2014 e 2015.
A depreciação dos bens é calculada pelo método linear, com base no prazo de vida útil estimado dos bens e no Manual de Procedimentos para Depreciação de Bens Patrimoniais, aprovado pela Resolução Normativa CFA nº 428/2012, publicada no D.O.U. nº 223, de 20 de novembro de 2012 Seção 1 p. 140. Os terrenos não sofrem depreciação.

6.2.4 Despesas

Conforme disposto na Lei nº 4.320/64 as despesas orçamentárias são contabilizadas, com base no regime de competência no subsistema patrimonial

6.2.5 Receitas de Contribuições

As Receitas de Contribuições (anuidades) são contabilizadas pelo regime de caixa no subsistema patrimonial. Os órgãos arrecadadores são os Conselhos Regionais de Administração, que por força da legislação vigente, Lei nº 4.769/65, tem até o 15º (décimo quinto) dia do mês subsequente para enviar ao Conselho Federal de Administração 20% (vinte por cento) das receitas arrecadadas no mês anterior.

O Sistema CFA/CRAs não arrecada Receitas de Contribuições. A receita enquadra-se no Grupo de Outras Contribuições Sociais, tais como: anuidades, registros, expedição de carteiras.

6.3 Relatório de Auditoria Independente

No ano de 2018 foi realizada auditoria contábil e de gestão referente às contas do CRA-CE no exercício de 2017, pelo CFA.

7. Acessibilidade

Rampas com barras na estrada servindo de acesso à recepção do edifício-sede do CRA-CE e ao banheiro feminino e masculino de fácil acesso nas instalações deste conselho

ANEXO I
Demonstrações Contábeis

REPÚBLICA FEDERATIVA DO BRASIL
CONSELHO FEDERAL DE ADMINISTRACAO
CONSELHO REGIONAL DE ADMINISTRACAO
BALANÇO PATRIMONIAL

EXERCÍCIO: 2018 PERÍODO: 01/01/2018 a 31/12/2018

ESPECIFICAÇÃO	ATIVO Exercício Atual	Exercício Ant	ESPECIFICAÇÃO	PASSIVO Exercício Atual	Exercício Ant
ATIVO CIRCULANTE	2.126.831,76	1.455.204,62	PASSIVO CIRCULANTE	51.148,14	121.039,96
Caixa e Equivalente de Caixa					
Curto Prazo.....	138.680,99	390.591,78	Obrigações Trabalhistas e Prev. Pagar de Curto Prazo.....	14.140,85	52.825,74
Creditos Realizaveis de			Emprestimos e Financiamentos de		
Curto Prazo.....	1.987.040,26	1.063.671,01	Curto Prazo.....	0,00	0,00
Demais Creditos e Valores de			Fornecedores e Contas a Pagar de		
Curto Prazo.....	0,00	0,00	Curto Prazo.....	1.059,18	27.967,91
Investimentos Temporarios	0,00	0,00	Obrigacoes Fiscais de		
			Curto Prazo.....	0,00	0,00
Estoques	1.110,51	941,83	Demais Obrigacoes de		
			Curto Prazo.....	35.948,11	40.246,31
RIAÇÕES PATRIMONIAIS					
Diminutivas Pagas Antecipadamente	0,00	0,00	Provisões de Curto Prazo	0,00	0,00
ATIVO NÃO-CIRCULANTE	12.081.544,52	11.431.228,61	PASSIVO NÃO-CIRCULANTE	0,00	0,00
Investimentos	0,00	0,00	Emprestimos e Financiamentos de		
			Longo Prazo.....	0,00	0,00
Ativo Realizavel a			Obrigaqcoes Trabalhistas		
Curto Prazo.....	10.647.896,46	1.025.914,29	Previdenciarias a Pagar		
			Longo Prazo.....	0,00	0,00
Imobilizado	1.433.648,06	1.426.593,77	Fornecedores de Longo Prazo	0,00	0,00
Intangivel	0,00	8.978.720,55	Obrigacoes Fiscais de Longo Prazo	0,00	0,00
			Demais Obrigacoes Fiscais de		
			Longo Prazo.....	0,00	0,00
			Provisões de Longo Prazo	0,00	0,00
			Resultado Diferido	0,00	0,00
			TOTAL DO PASSIVO	51.148,14	121.039,96
			PATRIMONIO LIQUIDO		
			Patrimonio Social/Capital Social	0,00	0,00
			Reserva de Capital	0,00	0,00
			Ajuste de Avaliacao Patrimonial	0,00	0,00
			Reserva de Lucros	0,00	0,00
			Resultados Acumulados	14.157.228,14	12.765.393,27
			Ações/Cotas em Tesouraria	0,00	0,00
			TOTAL PATRIMONIO LIQUIDO	14.157.228,14	12.765.393,27
TOTAL	14.208.376,28	12.886.433,23		14.208.376,28	12.886.433,23

CONSELHO REGIONAL DE ADMINISTRACAO, FORTALEZA, 31 de Dezembro de 2018

Gestor : LEONARDO JOSE MACEDO

Contador : SERGIO MARIA NOBRE OTHON SIDOU
CRC-CE 9235

REPUBLICA FEDERATIVA DO BRASIL
CONSELHO FEDERAL DE ADMINISTRACAO
CONSELHO REGIONAL DE ADMINISTRACAO

QUADRO DOS ATIVOS E PASSIVOS FINANCEIROS E PERMANENTES lei 4.320/64

EXERCÍCIO: 2018 PERÍODO: 01/01/2018 a 31/12/2018

Especificações	Exercicio Atual	Exercicio Anerior
ATIVOS (I)		
Ativo Financeiro	2.126.831,76	1.455.204,62
Ativo Permanente	12.081.544,52	11.431.228,61
Total do Ativo	14.208.376,28	12.886.433,23
PASSIVO (II)		
Passivo Financeiro	51.148,14	121.039,96
Passivo Permanente	0,00	0,00
Total do Passivo	51.148,14	121.039,96
Saldo Patrimonial III (I-II)	14.157.228,14	12.765.393,27

QUADRO DO SUPERÁVIT/DEFICIF FINANCEIRO lei 4.320/64

EXERCÍCIO: 2018 PERÍODO: 01/01/2018 a 31/12/2018

Especificações	Nota	Exercicio Atual	Exercicio Anerior
FONTES DE RECURSOS			
000-Recursos Ordinários		0,00	0,00
011-Recursos destinados à educação		0,00	0,00
012-Transferencias do FUNDEB - 60%		0,00	0,00
013-Transferencias do FUNDEB - 40%		0,00	0,00
014-Recursos do FNDE		0,00	0,00
015-Transferencia de Convenios Educação		0,00	0,00
019-Outros recursos destinados a educacao		0,00	0,00
021-Recursos destinados a saude		0,00	0,00
022-Recursos do SUS		0,00	0,00
023-Transferencia de convenios Saude		0,00	0,00
029-Outros recursos destinados a saude		0,00	0,00
031-Recursos do FNAS		0,00	0,00
032-Transf. de convenio da assistencia social		0,00	0,00
039-Outros Recursos destinados a assistencia		0,00	0,00
041-Recursos ao RPPS - plano previdenciario		0,00	0,00
042-Recursos ao RPPS plano financeiro		0,00	0,00
060-Recursos proprios dos consorcios		0,00	0,00
070-Recursos de operacoes de creditos		0,00	0,00
071-Recursos de alienacoes de bens/ativos		0,00	0,00
090-Outras destinacoes vinculadas de recurso		0,00	0,00
Total das fonts de recursos		0,00	0,00

Gestor : LEONARDO JOSE MACEDO

Contador : SERGIO MARIA NOBRE OTHON SIDOU
CRC-CE 9285

CONSELHO FEDERAL DE ADMINISTRACAO
CONSELHO REGIONAL DE ADMINISTRACAO
QUADRO DAS CONTAS DE COMPENSACOES lei 4.320/64
EXERCÍCIO: 2018 PERÍODO: 01/01/2018 a 31/12/2018

Especificações	Nota	Exercicio Atual	Exercicio Anerior
ATOS POTENCIAIS ATIVOS			
Garantias e contra garantias recebidas		0,00	0,00
Direitos conveniados e outros instrumentos congeners		0,00	0,00
Direitos contratuaus		0,00	0,00
Outros atos pontenciais ativos		0,00	0,00
Total dos atos potenciais ativos		0,00	0,00
			0,00
ATOS POTENCIAIS PASSIVOS			
Garantias e contra garantias recebidas		0,00	0,00
Direitos conveniados e outros instrumentos congeners		0,00	0,00
Direitos contratuaus		0,00	0,00
Outros atos pontenciais passivos		0,00	0,00
Total dos atos potenciais passivos		0,00	0,00

Gestor : LEONARDO JOSE MACEDO

Contador : SERGIO MARIA NOBRE OTHON SIDOU
CRC-CE 9285

REPÚBLICA FEDERATIVA DO BRASIL
CONSELHO FEDERAL DE ADMINISTRACAO
CONSELHO REGIONAL DE ADMINISTRACAO
BALANÇO FINANCEIRO

EXERCÍCIO: 2018 PERÍODO: 01/01/2018 a 31/12/2018

INGRESSOS			DISPÊNDIOS		
ESPECIFICAÇÃO	Exercício Atual	Exercício Ant.	ESPECIFICAÇÃO	Exercício Atual	Exercício Ant.
RECEITA ORÇAMENT.(I)	3.474.966,34	3.215.594,99	DESPESA ORÇAMENT.(VI)	3.694.330,29	3.096.689,60
Convênio	0,00	0,00	Convênio	0,00	0,00
Ordinária	3.474.966,34	3.215.594,99	Ordinária	3.694.330,29	3.096.689,60
Outras	0,00	0,00	Outras	0,00	0,00
Trans.Outros Entes	0,00	0,00	Trans.Outros Entes	0,00	0,00
Vinculada	0,00	0,00	Vinculada	0,00	0,00
DEDUÇÕES DA RECEITA ORÇAMENTÁRIA					
TRANSFERÊNCIAS FINANCEIRAS RECEBIDAS (II)	0,00	0,00	TRANSFERÊNCIAS FINANCEIRAS CONCEDIDAS (VII)	0,00	0,00
RECEBIMENTOS EXTRA-ORÇAMENTÁRIOS (III)	153.366,13	208.308,08	PAGAMENTOS EXTRA-ORÇAMENTÁRIOS (VIII)	186.043,37	255.781,73
Restos a Pagar Processados	1.059,18	77.843,65	Restos a Pagar Processadc	40.387,28	97.807,02
Restos a Pagar Não Process	14.140,85	2.950,00	Restos a Pagar Não Proces	2.950,00	48.858,81
Outros Recebimentos Extra	138.166,10	127.514,43	Outros Pagamentos Extra	142.706,09	0,00
SALDO EM ESPÉCIE DO EXERCÍCIO ANTERIOR (IV)	390.591,78	319.160,04	SALDO EM ESPÉCIE PARA O EXERCÍCIO SEGUINTE (IX)	138.550,60	390.591,78
TOTAL (V) = (I+II+III+IV)	4.018.924,25	3.743.063,11		4.018.924,26	3.743.063,11

CONSELHO REGIONAL DE ADMINISTRACAO, FORTALEZA, 31 de Dezembro de 2018

Gestor : LEONARDO JOSE MACEDO

Contador : SERGIO MARIA NOBRE OTHON SIDOU
CRC-CE 9285

REPÚBLICA FEDERATIVA DO BRASIL
CONSELHO FEDERAL DE ADMINISTRACAO
CONSELHO REGIONAL DE ADMINISTRACAO
Nota Explicativa - Balancete Financeiro

EXERCÍCIO: 2018 PERÍODO: 01/01/2018 a 31/12/2018

Composição dos valores de recebimentos e pagamentos extra orçamentário alistados no balanço financeiro.	Recebimentos | Extra Orçamentarios	Pagamentos | Extra Orçamentários
I.N.S.S.	68.543,66	78.386,01
I.S.S.	12.688,55	10.490,97
I.R.R.F.	32.000,88	34.277,80
OUTROS ENCARGOS SOCIAL	9.814,12	3.969,00
PLANOS DE SAUDE	2.910,41	3.560,26
VALE TRANSPORTE	7.840,94	7.840,94
VALE REFEIÇÕES	337,00	0,00
CONTRIBUIÇÃO SINDICAL	1.973,23	2.123,80
VALORES A RESTUIR	2.057,31	2.057,31
TOTAL ->	138.166,10	142.706,09

CONSELHO REGIONAL DE ADMINISTRACAO, FORTALEZA, 31 de Dezembro de 2018

Gestor : LEONARDO JOSE MACEDO

Contador : SERGIO MARIA NOBRE OTHON SIDOU
CRC - CE 9285

REPÚBLICA FEDERATIVA DO BRASIL
CONSELHO FEDERAL DE ADMINISTRACAO
CONSELHO REGIONAL DE ADMINISTRACAO
BALANÇO ORCAMENTÁRIO

EXERCÍCIO: 2018 PERÍODO: 01/01/2018 a 31/12/2018

RECEITAS ORÇAMENTÁRIAS	PREVISÃO INICIAL	PREVISÃO ATUALIZADA(a)	RECEITAS REALIZADAS(b)	SALDO c=(a-b)
Pessoas Fisicas-anuidades do Exercicio	1.300.000,00	1.300.000,00	1.071.901,66	228.098,34
Pessoas Juridicas-anuidades do Exercicio	870.000,00	870.000,00	708.903,48	161.096,52
Dívida Ativa de Pessoas Físicas	300.000,00	350.000,00	452.392,52	-102.392,52
Divida Ativa de Pessoas Jurídicas	215.000,00	265.000,00	393.613,73	-128.613,73
Pessoas Fisicas-rendas de Servicos Administrativos	230.000,00	230.000,00	299.179,85	-69.179,85
Pessoas Juridicas-rendas de Servicos Administrativos	400.000,00	400.000,00	350.524,18	49.475,82
Convenio Para O Proder 2016	200.000,00	200.000,00	137.617,66	62.382,34
Rendimentos Com Aplicacao e Poupanca	80.000,00	80.000,00	60.833,27	19.166,73
SUBTOTAL DAS RECEITAS (I)	3.595.000,00	3.695.000,00	3.474.966,35	220.033,65
REFINANCIAMENTO (II)				
OPERAÇÕES DE CRÉDITO INTERNAS				
Mobiliária				
Contratual				
OPERAÇÕES DE CRÉDITO EXTERNAS				
Mobiliária				
Contratual				
SUBTOTAL COM REFINANCIAMENTO (III) = (I + II)	3.595.000,00	3.695.000,00	3.474.966,35	220.033,65
DÉFICIT (IV)			219.363,94	
TOTAL (V) = (III + IV)	3.595.000,00	3.695.000,00	3.694.330,29	220.033,65
SALDO DE EXERCÍCIOS ANTERIORES (utilizados p/créditos adicionais)				
Superávit Financeiro				
Reabertura de Créditos Adicionais				

REPÚBLICA FEDERATIVA DO BRASIL
CONSELHO FEDERAL DE ADMINISTRACAO
CONSELHO REGIONAL DE ADMINISTRACAO
BALANÇO ORCAMENTÁRIO

EXERCÍCIO: 2018 PERÍODO: 01/01/2018 a 31/12/2018

DESPESAS ORÇAMENTÁRIAS	DOTAÇÃO INICIAL(d)	DOTAÇÃO ATUALIZADA(e)	DESPESAS EMPENHADAS(f)	DESPESAS LIQUIDADAS(g)	DESPESAS PAGAS(h)	SALDO DOTAÇÃO (i)=(e-f)
DESPESAS CORRENTES	3.285.000,00	3.610.000,00	3.644.989,23	3.630.848,38	3.629.789,20	0
DESPESA DE CUSTEIO	2.546.000,00	2.941.000,00	2.981.937,32	2.967.796,47	2.966.737,29	0
Folha de Pagamento e Demais Vantage	407.377,39	420.377,39	419.886,40	419.886,40	419.886,40	490,99
13° Salarios	33.948,10	50.948,10	50.170,86	50.170,86	50.170,86	777,24
Ferias	37.544,25	32.544,25	29.804,49	29.804,49	29.804,49	2.739,76
Folha de Pagamento e Demais Vantage	252.450,59	302.450,59	295.843,97	295.843,97	295.843,97	6.606,62
Diarias de Servidores	19.080,00	14.080,00	9.481,00	9.481,00	9.481,00	4.599,00
I.n.s.s	123.902,28	193.903,28	184.121,41	172.580,37	172.580,37	9.781,87
F.g.t.s	23.405,57	28.705,57	28.699,89	26.388,94	26.388,94	5,68
Pis/pasep S/folha	2.959,36	3.759,36	3.717,18	3.428,32	3.428,32	42,18
Materiais de Expedientes	25.000,00	95.000,00	87.617,21	87.617,21	87.617,21	7.382,79
Materiais de Higiene e Conservacao	20.000,00	10.000,00	9.449,51	9.449,51	9.449,51	550,49
Despesas de Combustiveis e Lubrific	21.000,00	17.769,34	17.221,87	17.221,87	17.221,87	547,47
Materiai P/manutencao e Acessorio D	7.000,00	5.000,00	4.203,66	4.203,66	4.203,66	796,34
Estagiarios, Bolsas e Ferias	269.432,46	314.432,46	312.294,56	312.294,56	312.294,56	2.137,90
Jetons	20.400,00	19.400,00	18.968,00	18.968,00	18.968,00	432,00
Passagens Aereas, Terrestres e Mari	124.000,00	104.230,66	103.855,67	103.855,67	103.855,67	374,99
Fornecimento de Energia e Gas	34.000,00	36.000,00	35.401,70	35.401,70	35.188,17	598,30
Conservacao de Bens Moveis	10.000,00	4.000,00	3.291,50	3.291,50	3.291,50	708,50
Servicos de Divulgacao e Comunicaca	63.000,00	78.000,00	68.689,75	68.689,75	68.689,75	9.310,25
Servicos de Assistencia Em Saude	63.000,00	67.300,00	67.295,56	67.295,56	67.295,56	4,44
Locacao de Bens Moveis e Imoveis E	42.000,00	51.500,00	50.772,73	50.772,73	50.772,73	727,27
Seguros Em Geral	10.000,00	8.000,00	7.074,60	7.074,60	7.074,60	925,40
Eleicao	10.000,00	0	0	0	0	0
Festividades e Eventos Similares	250.000,00	220.000,00	212.755,24	212.755,24	212.755,24	7.244,76
Servicos de Orientacao Profissional	7.000,00	0	85.200,00	85.200,00	85.200,00	0
Indenizacoes, Restituicoes e Reembo	30.000,00	40.600,00	40.533,17	40.533,17	40.533,17	66,83
Despesas Bancarias	32.000,00	48.900,00	48.883,37	48.883,37	48.883,37	16,63
Servicos de Informatica	20.000,00	5.000,00	1.990,00	1.990,00	1.990,00	3.010,00
Despesas Cartoriais	2.000,00	500,00	453,32	453,32	453,32	46,68
Serviços de Segurança e Monitoramen	55.000,00	55.000,00	52.880,98	52.880,98	52.880,98	2.119,02
Servicos de Agua e Esgoto	2.500,00	3.200,00	3.160,80	3.160,80	3.160,80	39,20
Vale Transporte	7.000,00	10.250,00	10.242,06	10.242,06	10.242,06	7,94
Diarias Para Conselheiros	120.000,00	115.000,00	112.702,13	112.702,13	112.702,13	2.297,87
Diarias Para Colaboradores	65.000,00	111.000,00	110.297,48	110.297,48	110.297,48	702,52
Servicos de Hospedagens	5.000,00	0	0	0	0	0
Manutenção de Software e Hardware	10.000,00	27.000,00	22.086,91	22.086,91	22.086,91	4.913,09
Confeccao de Carteiras de Identific	3.000,00	42.000,00	42.000,00	42.000,00	42.000,00	0
Servicos Terceirizado de Taxi	15.000,00	0	0	0	0	0
Confeccao de Material Grafico	32.000,00	36.900,00	36.847,12	36.847,12	36.847,12	52,88
Despesas Com Ligacao Telefonica	19.000,00	15.600,00	15.516,46	15.516,46	14.670,81	83,54
Despesas C/ligacoes Telefonica Move	25.000,00	15.000,00	14.927,14	14.927,14	14.927,14	72,86
Servicos Com Internet e Comunicacao	36.000,00	38.000,00	37.332,78	37.332,78	37.332,78	667,22
Despesas Com Correios	28.000,00	42.949,00	30.607,05	30.607,05	30.607,05	12.341,95
Serviços de Contabilidade	43.000,00	43.000,00	37.406,66	37.406,66	37.406,66	5.593,34
Outros Servicos e Encargos	120.000,00	260.500,00	258.253,13	258.253,13	258.253,13	2.246,87
TRANSFERENCIAS CORRENTES	739.000,00	669.000,00	663.051,91	663.051,91	663.051,91	5.948,09
Cota-parte do Cofeadm	719.000,00	669.000,00	663.051,91	663.051,91	663.051,91	5.948,09

REPUBLICA FEDERATIVA DO BRAIL
CONSELHO FEDERAL DE ADMINISTRACAO
CONSELHO REGIONAL DE ADMINISTRACAO
BALANÇO ORCAMENTARIO
ANEXO I- RESTOS A PAGAR PROCESSADOS

EXERCÍCIO: 2018 PERÍODO: 01/01/2018 a 31/12/2018

RESTOS A PAGAR PROCESSADOS	INSCRITOS		PAGO (c)	CANCELADO (d)	SALDO (e)=(a+b-c-d)
	EXERCICIOS ANTERIORES (a)	EM 31 DEZ EXERC. ANTERIOR (b)			
DESPESAS CORRENTES	**77.843,65**	**1.059,18**	**40.387,28**	**-**	**38.515,55**
Pessoal e Encargos Sociais	24.720,19	-	12.681,73		12.038,46
Juros e Multas					-
Outras Despesas Correntes	53.123,46	1.059,18	27.705,55		26.477,09
DESPESAS DE CAPITAL	**-**	**-**	**-**	**-**	**-**
Investimentos		-			-
Inversões Financeiras					-
Amortização					-
TOTAL	**77.843,65**	**1.059,18**	**40.387,28**	**-**	**38.515,55**

ANEXO II - RESTOS A PAGAR NAO PROCESSADOS

RESTOS A PAGAR NÃO PROCESSADOS	INSCRITOS		LIQUIDADO (c)	PAGO (d)	CANCELADO (e)	SALDO (f)=(a+b-c-d-e)
	EXERCICIOS ANTERIORES (a)	EM 31 JAN EXERC. ANT (b)				
DESPESAS CORRENTES	**400,00**	**14.140,85**	**400,00**	**400,00**	**-**	**14.140,85**
Pessoal e Encargos Sociais		14.140,85				14.140,85
Juros e Multas						-
Outras Despesas Correntes	400,00	-	400,00	400,00	-	-
DESPESAS DE CAPITAL	**2.550,00**	**-**	**1.050,00**	**1.050,00**	**-**	**1.500,00**
Investimentos	2.550,00	-	1.050,00	1.050,00		1.500,00
Inversões Financeiras						-
Amortização						-
TOTAL	**2.950,00**	**14.140,85**	**1.450,00**	**1.450,00**	**-**	**15.640,85**

LEONARDO JOSE MACEDO
PRESIDENTE

SERGIO MARIA NOBRE OTHON SIDOU
CONTADOR
CRC-CE 9285

REPÚBLICA FEDERATIVA DO BRASIL
CONSELHO FEDERAL DE ADMINISTRACAO
CONSELHO REGIONAL DE ADMINISTRACAO
VARIAÇÕES PATRIMONIAIS

EXERCÍCIO: 2018 PERÍODO: 01/01/2018 a 31/12/2018

Especificações	Exercício Atual	Exercício Ant
VARIAÇÕES PATRIMONIAIS AUMENTATIVAS		
Tributos e Contribuições	3.474.966,35	3.215.594,99
Impostos	2.626.811,39	2.357.149,49
Taxas	0,00	0,00
Contribuições de Melhorias	0,00	0,00
Contribuições Sociais	0,00	0,00
Contribuições Econômicas	0,00	0,00
Venda de Mercadorias, Produtos e Serviços	2.626.811,39	2.357.149,49
Venda de Mercadorias	0,00	0,00
Venda de Produtos	0,00	0,00
Venda de Serviços	0,00	0,00
Financeiras	0,00	0,00
Juros e Encargos de Empréstimos e Financiamentos Concedidos	0,00	0,00
Juros e Encargos de Mora	0,00	0,00
Variações Monetárias e Cambiais	0,00	0,00
Remuneração de Depósitos Bancários	0,00	0,00
Descontos Financeiros Obtidos	0,00	0,00
Outras Variações Patrimoniais Aumentativas - Financeiras	0,00	0,00
Transferências	0,00	0,00
Transferências Inter Governamentais	0,00	0,00
Transferências Intra Governamentais	0,00	0,00
Transferências de Convênios	0,00	0,00
Transferências das Instituições Privadas	0,00	0,00
Transferências das Instituições Multigovernamentais	0,00	0,00
Transferências de Consórcios Públicos	0,00	0,00
Transferências do Exterior	0,00	0,00
Transferências de Pessoas Físicas	0,00	0,00
Exploração de Bens e Serviços	848.154,96	858.445,50
Exploração de Bens	0,00	0,00
Exploração de Serviços	848.154,96	858.445,50
Valorização de Ganhos com Ativos	0,00	0,00
Reavaliação de Ativos	0,00	0,00
Ganhos com Alienação	0,00	0,00
Outras Variações Patrimoniais Aumentativas	0,00	0,00
Provisões Matemáticas	0,00	0,00
Diversas Variações Patrimoniais Aumentativas	0,00	0,00

Especificações	Exercício Atual	Exercício Ant
VARIAÇÕES PATRIMONIAIS DIMINUTIVAS	3.680.189,44	3.093.739,60
Pessoal e Encargos	2.967.796,47	2.462.424,38
Remuneração a Pessoal	0,00	0,00
Encargos Patronais	0,00	0,00
Benefícios a Pessoal	0,00	0,00
Outras Variações Patrimoniais Diminutivas - Pessoal e Encargos	2.967.796,47	2.462.424,38
Benefícios Previdenciários	0,00	0,00
Aposentadorias e Reformas	0,00	0,00
Pensões	0,00	0,00
Outros Benefícios Previdenciários	0,00	0,00
Benefícios Assistenciais	0,00	0,00
Benefícios de Prestação Continuada	0,00	0,00
Benefícios de Eventuais	0,00	0,00
Políticas Públicas de Transferência de Renda	0,00	0,00
Financeiras	663.051,91	605.770,53
Juros e Encartos de Empréstimos e Financiamentos Obtidos	0,00	0,00
Juros e Encartos de Mora	0,00	0,00
Variações Monetárias e Cambiais	0,00	0,00
Descontos Financeiros Concedidos	0,00	0,00
Outras Variações Patrimoniais Dimunutivas - Financeiras	663.051,91	605.770,53
Transferências	0,00	0,00
Transferências Inter Governamentais	0,00	0,00
Transferências Intra Governamentais	0,00	0,00
Transferências a Instituições Privadas	0,00	0,00
Transferências a Instituições Multigovernamentais	0,00	0,00
Transferências a Consórcios Públicos	0,00	0,00
Transferências ao Exterior	0,00	0,00
Tributos e Contribuições	0,00	0,00
Tributos	0,00	0,00
Contribuições	0,00	0,00
Uso de Bens, Serviços e Consumo de Capital Fixo	49.341,06	25.544,69
Uso de Material de Consumo	26.619,56	23.514,69
Serviços	22.721,50	2.030,00
Depreciação, Amortização e Exaustão	0,00	0,00
Desvalorização e Perda de Ativos	0,00	0,00
Redução a Valor Recuperável	0,00	0,00
Perdas com Alienação	0,00	0,00
Perdas Involuntárias	0,00	0,00

Serviços*		
Outras Variações Patrimoniais Diminutivas	0,00	0,00
Premiações	0,00	0,00
Incentivos	0,00	0,00
Equalizações de Preços e Taxas	0,00	0,00
Participações e Contribuições	0,00	0,00
Resultado Negativo com Participações em Coligadas e Controladas	0,00	0,00
Provisões Matemáticas	0,00	0,00
Diversas Variações Patrimoniais Diminutivas	0,00	0,00
Resultado Patrimonial do Período	-205.223,09	121.855,39

VARIAÇÕES PATRIMONIAIS DIMINUTIVAS
(decorrentes da execução orçamentária)

Incorporação do Ativo	0,00	0,00
Desincorporação do Ativo	0,00	0,00
Incorporação do Passivo	0,00	0,00
Desincorporação do Passivo	0,00	0,00

CONSELHO REGIONAL DE ADMINISTRACAO, FORTALEZA, 31 de Dezembro de 2018

Gestor : LEONARDO JOSE MACEDO

Contador : SERGIO MARIA NOBRE OTHON SIDOU
CRC-CE 9285

REPUBLICA FEDERATIVA DO BRASIL
CONSELHO FEDERAL DE ADMINISTRACAO
CONSELHO REGIONAL DE ADMINISTRACAO

ANEXO I – RECEITAS DERIVADAS E ORIGINARIAS

EXERCÍCIO: 2018 **PERÍODO: 01/01/2018 a 31/12/2018**

Especificações	Nota	Exercicio Atual	Exercicio Anerior
RECEITAS DERIVADAS E ORIGINARIAS			
Receita Tributarias			
Receita de Contribuições		0,00	0,00
Receita patrimonial		0,00	0,00
Receita Agropecuaria		0,00	0,00
Receita Industrial		0,00	0,00
Recetia de Servicos		0,00	0,00
Receita de Transferencias Voluntarias		0,00	0,00
Remuneracao das disponibilidades		0,00	0,00
Outras Receitas Derivadas e Originarias		0,00	0,00
Total das Receitas derivadas e originarias		3.474.966,35	3.215.594,99
		3.474.966,35	3.215,594,99

ANEXO II – TRANSFERENCIA CONCEDIDAS E RECEBIDAS

EXERCÍCIO: 2018 **PERÍODO: 01/01/2018 a 31/12/2018**

Especificações	Nota	Exercicio Atual	Exercicio Anerior
TRANSFDERENCIAS CORRENTES RECEBIDAS			
Intergovernamentais			
Da União		0,00	0,00
De Estados e Distrito Federal		0,00	0,00
De Municipios		0,00	0,00
Intragovernamentais		0,00	0,00
Outras transferencias correntes recebidas		0,00	0,00
Total das transferencias recebidas		0,00	0,00
		0,00	0,00
TRANSFDERENCIAS CONCEDIDAS			
Intergovernamentais			
Da União		0,00	0,00
De Estados e Distrito Federal		0,00	0,00
De Municipios		0,00	0,00
Intragovernamentais		0,00	0,00
Outras transferencias concedidas		0,00	0,00
Total das transferencias concedidas		0,00	0,00
		0,00	0,00

Gestor : LEONARDO JOSE MACEDO

Contador : SERGIO MARIA NOBRE OTHON SIDOU
CRC-CE 9785

REPÚBLICA FEDERATIVA DO BRASIL
CONSELHO FEDERAL DE ADMINISTRACAO
CONSELHO REGIONAL DE ADMINISTRAÇÃO DO CEARÁ
DEMONSTRATIVO DO FLUXO DE CAIXA

EXERCÍCIO: 2017	DATA: 31/12/2018	Pagina: 001
FLUXOS DE CAIXA DAS ATIVIDADES DAS OPERAÇÕES	Exercício Atual	Exercício Anterior
INGRESSOS	3.474.966,35	3.215.594,99
RECEITAS DIVERSAS	**3.414.133,08**	**3.215.594,99**
Receita Tributária	-	-
Receita de Contribuições	3.414.133,08	3.215.594,99
Outras Receitas Derivadas	-	
RECEITAS ORIGINÁRIAS	**60.833,27**	**-**
Receita Patrimonial	-	-
Receita Agropecuária		
Receita Industrial		
Receita de Serviços	-	-
Outras Receitas Originárias	-	-
Remuneração das Disponibilidades	60.833,27	
TRANFERÊNCIAS	-	-
Intergovernamentais		
da União	-	-
de Estados e Distrito Federal		
de Muncípios	-	
Intragovernamentais		
DESEMBOLSOS		
PESSOAL E OUTRAS DESPESAS CORRENTES POR FUNÇÃO	**3.727.007,50**	**3.144.163,25**
Legislativa	-	
Judiciária	-	
Administração	3.679.130,26	3.015.895,95
Defesa Nacional		
Segurança Pública		
Relações Exteriores		
Assistência Social		
Previdencia Social	-	
Saúde	-	
Trabalho	-	-
Educação		
Cultura	-	
Urbanismo	-	
Saneamento	-	
Gestão Ambiental	-	
Agricultura	-	
Comercio e Serviços	-	
Transporte	-	
Desporto e Lazer	-	
Outras Despesas	47.877,24	128.267,30
(...)		
JUROS E ENCARGOS DA DÍVIDA		
Juros e Correção Monetária da Dívida Interna		
Juros e Correção Monetária da Dívida Externa		
Outros Encargos da Dívida		
TRANSFERÊNCIAS		
Intergovernamentais		
a União		
a Estados e Distrito Federal		
a Municípios		
Intragovernamentais		

FLUXO DE CAIXA DAS ATIVIDADES DE INVESTIMENTO	-	-
INGRESSOS	-	-
INCORPORACAO DE BENS	-	-
INDEPENDENTE EXECUÇÃO ORCAMENTARIA	-	-
DESEMBOLSOS		
AQUISIÇÃO DE ATIVO NÃO CIRCULANTE		
CONCESSÃO DE EMPRÉSTIMOS E FINANCIAMENTOS		
FLUXO DE CAIXA LÍQUIDO DAS ATIVIDADES DE INVESTIMEN	-	-
FLUXO DE CAIXA DAS ATIVIDADES DE FINANCIAMENTO	-	-
INGRESSOS		
OPERAÇÕES DE CRÉDITO		
DESEMBOLSOS	-	-
MUTACOES PATRIMONIAIS	-	-
INDEPENDENTE EXECUÇÃO ORCAMENTARIA	-	
FLUXO DE CAIXA LÍQUIDO DAS ATIVIDADES DE FINANCIAMENTO		

APURAÇÃO DO FLUXO DE CAIXA DO PERÍODO		
GERAÇÃO LÍQUIDA DE CAIXA EQUIVALENTE DE CAIXA	- 252.041,15	71.431,74
CAIXA E EQUIVALENTE DE CAIXA INICIAL	390.591,78	319.160,04
CAIXA E EQUIVALENTE DE CAIXA FINAL	138.550,60	390.591,78

LEONARDO JOSE MACEDO
GESTOR

SERGIO MARIA NOBRE OTHON SIDOU
CONTADOR
CRC/CE 9285

Restos à Pagar Inscritos - Não Processados

CONSELHO FEDERAL DE ADMINISTRACAO

CONSELHO REGIONAL DE ADMINISTRACAO

Movimentos entre 01/01/2018 e 31/12/2018

Empenho	Dotação Orçamentária	Elemento	Credor	Valor Empenhado	Total Pago	Emp.a Pagar
E1228007	0101-041220001.2.001	3.1.10.30.01	INSS - INSTITUTO NACIONAL DO SEGURO	11.541,04	0,00	11.541,04
E1228006	0101-041220001.2.001	3.1.10.30.02	MINISTERIO DO TRABALHO E EMPREGO	2.310,95	0,00	2.310,95
E1228008	0101-041220001.2.001	3.1.10.30.03	SECRETARIA DA RECEITA FEDERAL DO	288,86	0,00	288,86
			Total dos Restos a Pagar			**14.140,85**

Restos à Pagar Inscritos - Processados

CONSELHO FEDERAL DE ADMINISTRACAO

CONSELHO REGIONAL DE ADMINISTRACAO

Movimentos entre 01/01/2018 e 31/12/2018

Empenho	Dotação Orçamentária	Elemento	Credor	Valor Empenhado	Total Pago	Emp.a Pagar
E1228004	0101-041220001.2.001	3.1.30.02.04	COELCE - COMPANHIA ENERGÉTICA DO	213,53	0,00	213,53
E1228003	0101-041220001.2.001	3.1.30.02.81	EMBRATEL	845,65	0,00	845,65
			Total dos Restos a Pagar			**1.059,18**

Restos à Pagar Inscritos em Exercícios Anteriores
Liquidados e Pagos no Exercício - Não Processados

CONSELHO FEDERAL DE ADMINISTRACAO

CONSELHO REGIONAL DE ADMINISTRACAO

Movimentos entre 01/01/2018 e 31/12/2018

Processo	Empenho	Data	Dotação	Credor	Valor
P0116009	E1213003-17	16/01/2018	0101-041220001.2.001 -3.1.30.02.05	EDILMAR MARTINS MADEIRA	400,00
P0118003	E1109005-17	18/01/2018	0101-041220001.2.001 -4.4.90.52.02	GLOBAL DISTRIBUIÇÃO DE BENS ME	1.050,00
P0301006	E1121002-17	01/03/2018	0101-041220001.2.001 -4.4.90.51.00	A2 ENGENHARIA E CONSTRUCOES LTDA	1.500,00
					2.950,00

Restos à Pagar Inscritos e Liquidados em Exercícios Anteriores
Pagos no Exercício - Processados

CONSELHO FEDERAL DE ADMINISTRACAO
CONSELHO REGIONAL DE ADMINISTRACAO
Movimentos entre 01/01/2018 e 31/12/2018

Processo	Empenho	Data	Dotação	Credor	Valor
P0102001	E1213002-17	02/01/2018	0101-041220001.2.001 -3.1.30.02.02	CASABLANCA TURISMO E VIAGENS LTDA.	2.095,77
P0102002	E1215001-17	02/01/2018	0101-041220001.2.001 -3.1.30.02.02	CASABLANCA TURISMO E VIAGENS LTDA.	2.091,73
P0102003	E1215002-17	02/01/2018	0101-041220001.2.001 -3.1.30.02.02	CASABLANCA TURISMO E VIAGENS LTDA.	337,15
P0102004	E1218003-17	02/01/2018	0101-041220001.2.001 -3.1.30.02.02	CASABLANCA TURISMO E VIAGENS LTDA.	176,75
P0102005	E1201014-17	02/01/2018	0101-041220001.2.001 -3.1.30.02.09	NOVETTI LOCAÇAO E SERVIÇOS PARA ESCRITORIO LTDA-ME	1.572,90
P0104002	E1208001-17	04/01/2018	0101-041220001.2.001 -3.1.30.02.99	CAGECE - COMPANHIA DE AGUA E ESGOTO DO CEARA	334,95
P0104003	E1219001-17	04/01/2018	0101-041220001.2.001 -3.1.30.02.81	EMBRATEL	845,33
P0105010	E1228001-17	05/01/2018	0101-041220001.2.001 -3.1.30.02.99	BONFIM SOCIEDADE INDIVIDUAL DE ADVOCACIA	4.500,00
P0105011	E1227001-17	05/01/2018	0101-041220001.2.001 -3.1.30.02.99	DUOSOFTWARE TREINAMENTOS E INFORMATICA LTDA	5.000,00
P0105012	E1219002-17	05/01/2018	0101-041220001.2.001 -3.1.30.02.99	COELCE - COMPANHIA ENERGÉTICA DO CEARA	270,42
P0105013	E1214009-17	05/01/2018	0101-041220001.2.001 -3.1.10.30.01	INSS - INSTITUTO NACIONAL DO SEGURO SOCIAL	10.590,35
P0105015	E1227002-17	05/01/2018	0101-041220001.2.001 -3.1.30.02.99	JOSÉ WALTER DIAS ALVES	2.100,00
P0105016	E1230001-17	05/01/2018	0101-041220001.2.001 -3.1.30.02.99	CHRISTIANE VIEIRA RODRIGUES - ME	150,00
P0105017	E1215003-17	05/01/2018	0101-041220001.2.001 -3.1.30.02.09	TGC ENGENHARIA & EMPREENDIMENTOS IMOBILIÁRIOS EIRELI - ME	1.502,00
P0105018	E1214008-17	05/01/2018	0101-041220001.2.001 -3.1.10.30.02	MINISTERIO DO TRABALHO E EMPREGO	2.091,38
P0110003	E1214006-17	10/01/2018	0101-041220001.2.001 -3.1.30.02.99	B. L. B. SERVIÇOS DE SEGURANÇA LTDA.	4.300,79
P0110004	E1229002-17	10/01/2018	0101-041220001.2.001 -3.1.30.02.02	CASABLANCA TURISMO E VIAGENS LTDA.	71,70
P0122005	E1222002-17	22/01/2018	0101-041220001.2.001 -3.1.30.02.04	COELCE - COMPANHIA ENERGÉTICA DO CEARA	2.356,06
					40.387,28

REPÚBLICA FEDERATIVA DO BRASIL
CONSELHO FEDERAL DE ADMINISTRACAO
CONSELHO REGIONAL DE ADMINISTRACAO
BALANÇO ORCAMENTÁRIO

EXERCÍCIO: 2018 PERÍODO: 01/01/2018 a 31/12/2018

DESPESAS ORÇAMENTÁRIAS	DOTAÇÃO INICIAL(d)	DOTAÇÃO ATUALIZADA(e)	DESPESAS EMPENHADAS(f)	DESPESAS LIQUIDADAS(g)	DESPESAS PAGAS(h)	SALDO DOTAÇÃO (i)=(e-f)
Despesas de Exercicios Anteriores	20.000,00	0	0	0	0	0
Reformas	250.000,00	45.000,00	22.721,50	22.721,50	22.721,50	22.278,50
Aquisicao de Maquinas e Equipamento	50.000,00	20.000,00	9.353,29	9.353,29	9.353,29	10.646,71
Aquisição de Móves e Utensílios	10.000,00	20.000,00	17.266,27	17.266,27	17.266,27	2.733,73
SUBTOTAL DAS DESPESAS (VI)	3.595.000,00	3.695.000,00	3.694.330,29	3.680.189,44	3.679.130,26	669,71
AMORTIZAÇÃO DA DÍVIDA/REFINANCIAMENTO (VII)						
AMORTIZAÇÃO DA DÍVIDA INTERNA						
Dívida Mobiliaria						
Outras Dívidas						
AMORTIZAÇÃO DA DÍVIDA EXTERNA						
Dívida Mobiliaria						
Outras Dívidas						
SUBTOTAL COM REFINANCIAMENTO (VIII) = (VI+VII)	3.595.000,00	3.695.000,00	3.694.330,29	3.680.189,44	3.679.130,26	669,71
SUPERÁVIT (IX)						
TOTAL (X) = (VII + IX)			3.694.330,29			

CONSELHO REGIONAL DE ADMINISTRACAO, FORTALEZA, 31 de Dezembro de 2018

Gestor : LEONARDO JOSE MACEDO

Contador : SERGIO MARIA NOBRE OTHON SIDOU
CRC-CE 9285

ANEXO II
Notas Explicativas

NOTAS EXPLICATIVAS AS DEMONSTRAÇÕES CONTÁBEIS

EM 31 DE DEZEMBRO DE 2018

NOTA 1 - CONTEXTO OPERACIONAL

O Conselho Regional de Administração do Ceará, autarquia dotada de personalidade jurídica de direito público, com autonomia técnica, administrativa e financeira e, imunidade tributária de acordo com a alínea "a", Inciso VI, Art. 150 da Constituição Federal, de 05 de outubro de 1988.

Com sede e foro na capital e jurisdição em todo o território do Estado do Ceará têm por finalidade cumprir e fazer cumprir a legislação que regulamenta o exercício da profissão de Administrador e a fiscalização das atividades prestadas no campo da Administração por pessoas físicas e jurídicas; possuindo autonomia técnica, administrativa e financeira, além de se constituir no conjunto de autarquias do Sistema CFA/CRAs.

O Conselho Regional de Administração do Ceará é o órgão normativo, consultivo, orientador, disciplinador e fiscalizador do exercício da profissão do Administrador, bem como controlador e fiscalizador das atividades financeiras e administrativas sob sua jurisdição.

Normas Relacionadas às Unidades Jurisdicionadas, Agregadora e Agregadas:

a) Lei nº 4.769, de 09/09/1965 – "Dispõe sobre o exercício da Profissão de Administrador e dá outras providências";
b) Decreto nº 61.934, de 22/12/1967 – "Dispõe sobre a regulamentação do exercício da profissão de Administrador, de acordo com a Lei nº 4.769, de 9 de setembro de 1965 e dá outras providências".
c) Regimento do CRA-CE aprovado pela Resolução Normativa CFA nº 477, de 18 de fevereiro de 2016.

NOTA 2 - APRESENTAÇÃO DAS DEMONSTRAÇÕES CONTÁBEIS

Na elaboração das demonstrações contábeis de 2018, o Conselho Regional de Administração do ceará adotou aLei nº 11.638/2007, Lei No. 11.941/09 que alteraram artigos da Lei No. 6.404/76 em aspectos relativos à elaboração e divulgação das demonstrações financeiras.
As demonstrações contábeis foram elaboradas em observância às práticas contábeis adotadas no Brasil, características qualitativas da informação contábil, Resolução No. 1.374/11 (NBC TG), que trata da Estrutura Conceitual para a Elaboração e Apresentação das Demonstrações Contábeis, Resolução No. 1.376/11 (NBC TG 26), que trata da Apresentação das Demonstrações Contábeis, Pronunciamentos, as Orientações e as Interpretações emitidas pelo Comitê de Pronunciamentos Contábeis (CPC), Deliberações da Comissão de Valores Mobiliários (CVM) e outras Normas emitidas pelo Conselho Federal de Contabilidade (CFC) e aplicáveis às Associações sem Fins Lucrativos, e especialmente a Resolução 1.409/12 que aprovou a ITG 2002, que estabelece critérios e procedimentos específicos de avaliação, de registros dos componentes e variações patrimoniais e de estruturação das demonstrações contábeis, e as informações mínimas a serem divulgadas em nota explicativa das Associações sem finalidade de lucros.

NOTA 3 – FORMALIDADE DA ESCRITURAÇÃO CONTÁBIL RESOLUÇÃO 1.330/11 (NBC ITG 2000)

O Conselho de Administração do Ceará mantém um sistema de escrituração uniforme dos seus atos e fatos administrativos, por meio de processo eletrônico.

Os registros contábeis contêm o número de identificação dos lançamentos relacionados ao respectivo documento de origem externa ou interna ou, na sua falta, em elementos que comprovem ou evidenciem fatos e a prática de atos administrativos.

As demonstrações contábeis, incluindo as notas explicativas, elaboradas por disposições legais e estatutárias, serão transcritas no "Diário" do O Conselho de Administração do Ceará, e posteriormente registrado no Cartório de Registros de Pessoas Jurídicas.

A documentação contábil do O Conselho de Administração do Ceará é composta por todos os documentos, livros, papéis, registros e outras peças, que apóiam ou compõem a escrituração contábil.

A documentação contábil é hábil, revestida das características intrínsecas ou extrínsecas essenciais, definidas na legislação, na técnica-contábil ou aceitas pelos "usos e costumes". O Conselho de Administração do Ceará mantém em boa ordem a documentação contábil.

NOTA 4 - PRINCIPAIS PRÁTICAS CONTÁBEIS ADOTADAS

NOTA 4.1 – BASE DE DEPURAÇÃO

As demonstrações contábeis foram elaboradas em conformidade com as principais práticas contábeis adotadas no Brasil, abrangendo as normas brasileiras de contabilidade aplicáveis ao setor público (NCASP), principalmente a NBCT 16.6 (R1). Demonstrações contábeis, incluindo a portaria STN n°548 de 24 de setembro de 2015.

As demonstrações estão apresentadas em reais, que também é a moeda funcional da Entidade.

NOTA 4.2 – BASE DE MENSURAÇÃO

- Depreciação e amortização do ativo imobilizado e intangível
- Provisões de contingências, sempre que prováveis

NOTA 4.3 – MOEDA FUNCIONAL

As demonstrações estão apresentadas em reais, que também é a moeda funcional da Entidade.

NOTA 4.4 – USO DE ESTIMATIVAS E JULGAMENTOS

A preparação das demonstrações contáveis de acordo com as práticas contábeis adotadas no Brasil exige que a Administração faça julgamentos, estimativas e premissas que afetam a aplicação de políticas contábeis e os valores apontados de ativos, passivos, receitas e despesas. Os Resultados reais podem fugir dessas estimativas. Ativos e passivos significativos sujeitos a estimativas e premissas incluem, principalmente, o calculo das depreciações sobre o ativo

imobilizado, a estimativa para perdas em função do risco de crédito de clientes e a provisão para riscos trabalhistas e cíveis. Os valores definidos das transações envolvendo essas estimativas somente são conhecidos por ocasião da sua liquidação.

NOTA 5 - PRINCIPAIS PRÁTICAS CONTÁBEIS ADOTADAS

As principais práticas adotadas e utilizadas na preparação das demonstrações contábeis aplicadas de forma uniforme com o exercício de 2018 ressaltam-se:

NOTA 5.1 – BALANÇO PATRIMÔNIAL

O Balanço Patrimonial, estruturado em Ativo, Passivo, e Patrimônio Liquido evidencia qualitativa e quantitativa mente a situação patrimonial da Entidade.

A classificação dos elementos patrimoniais considera a segregação em "circulante" e "não circulante", com base em seus atributos de conversibilidade e exigibilidade

NOTA 5.1.1 – CAIXA E EQUIVALENTES DE CAIXA

Conforme determina a Resolução do CFC No. 1.296/10 (NBC –TG 03) – Demonstração do Fluxo de Caixa e Resolução do CFC No. 1.376/11 (NBC TG 26) – Apresentação Demonstrações Contábeis, os valores contabilizados neste sub-grupo representam moeda em conta bancária, bem como os recursos que possuem as mesmas características de liquidez de caixa e de disponibilidade imediata ou até 90 (noventa) dias e que estão sujeitos a insignificante risco de mudança de valor.

Detalhamento da Composição no **Anexo III – CAIXA E EQUIVALENTES DE CAIXA**

NOTA 5.1.2 – ESTOQUES

Os estoques são registrados ao custo de aquisição, sendo baixados pelo custo médio. Os estoques estão representados preponderantes pelo almoxarifado de materiais.

Detalhamento da Composição no **Anexo IV – ESTOQUES**

NOTA 5.1.3 – DEVEDORES DA ENTIDADE ANUIDADES 2014

As contas a receber referente a anuidades de pessoas físicas e jurídicas de 2014 foram registradas pelo valor principal da anuidade do período, mais acréscimo de juros e multa sobre o atraso de pagamento, tais contas estão sujeitas a cobrança no exercício de 2018.

Detalhamento da Composição no **Anexo V – REALIZÁVEL DE CURTO PRAZO**

NOTA 5.1.4 – DEVEDORES DA ENTIDADE ANUIDADES 2015 A 2018.

As contas a receber referente a anuidades de pessoas físicas e jurídicas de 2015 A 2018. Foram registradas pelo valor principal da anuidade do período, mais acréscimo de juros e multa sobre o atraso de pagamento, tais contas estão sujeitas a cobrança no exercício de 2018.

Detalhamento da Composição no **Anexo VI – REALIZÁVEL DE LONGO PRAZO**

NOTA 5.1.5 – QUOTAS DE CONSÓRCIO A RECEBER

O valor registrado em quotas de consórcio a receber é referente a contratação de um consórcio de imóvel em 26 de maio de 2008, porém foi cancelado no exercício de 2009, portanto o saldo de parcelas pagas está previsto para recebimento no mês de julho de 2023 conforme descrito no extrato da Porto Seguro.

Detalhamento da Composição no **Anexo VI – REALIZÁVEL DE LONGO PRAZO**

NOTA 5.1.6 – RESPONSABILIDADE DE TERCEIROS

Os valores registrados em Responsabilidades de terceiros são oriundos de contingências fundamentadas em processos judiciais e saldos contábeis de exercícios anteriores.

Detalhamento da Composição no **Anexo VI – REALIZÁVEL DE LONGO PRAZO**

NOTA 5.1.7 – IMOBILIZADO

Os bens imóveis estão demonstrados pelo valor de avaliação, conforme laudos de empresa contratada no exercício.

A depreciação dos bens é calculada pelo método linear, com base no prazo de vida útil estimado dos bens ao manual de procedimentos para Depreciação de Bens Patrimoniais, aprovado pela Resolução Normativa CFA n°428/2012, publicada no D.O.U. n° 223, de 20 de novembro de 2012 Seção 1 p.140. Os terrenos não sofrem depreciação.

Detalhamento da Composição no **Anexo VII – IMOBILIZADO**

NOTA 5.1.8 – OBRIGAÇÕES TRABALISTAS E PREVIDENCIÁRIAS

Os valores registrados em Obrigações Trabalhistas e Previdenciárias são referentes a INSS Parte empresa, FGTS e PIS Sobre Folha de Pagamento, Empenhados e Liquidados no exercício de 2018 porem registrados nos restos a pagar,pois seu efetivo pagamento foi registrado no exercício de 2018.

Detalhamento da Composição no **Anexo VIII – OBRIGAÇÕES TRABALHISTAS E PREVIDENCIÁRIAS.**

NOTA 5.1.9 – OBRIGAÇÕES FISCAIS – CONSGNAÇÕES

Os valores registrados em Obrigações Fiscais – Consignações são referentes a retenções de impostos a pagar passados para o exercício de 2018.

Detalhamento da Composição no **Anexo IX – OBRIGAÇÕES FISCAIS – CONSGNAÇÕES**

NOTA 5.1.10 – FORNECEDORES

Os valores registrados em Fornecedores a pagar são referentes a restos a pagar processados e não processados no exercício de 2018 que passaram para o seu efetivo pagamento em 2018.

Detalhamento da Composição no **Anexo X – FORNECEDORES**

NOTA 5.1.11– DO RESULTADO DO EXERCÍCIO

O superávit do exercício de 2018 será incorporado ao Patrimônio Social em conformidade com as exigências legais, estatutárias e a Resolução 1.409/12 que aprovou a ITG 2002.

NOTA 5.2 – BALANÇO ORÇAMENTÁRIO

O balanço orçamentário evidencia as receitas e despesas orçamentárias detalhadas em níveis relevantes de análise com a alteração com a execução demonstrando o resultado orçamentário.

O balanço orçamentário é estruturado de forma a evidenciar entre o planejamento e a execução orçamentária

.

NOTA 5.3 – BALANÇO FINANCEIRO

O balanço financeiro evidencia as receitas e despesas orçamentárias bem como os ingressos e dispêndios extra – orçamentários, conjugados como saldo de caixa do exercício anterior e os que transferem para o início do exercício seguinte.

NOTA 5.3 – DEMONSTRATIVO DAS VARIAÇÕES PATRIMONIAIS

O demonstrativo das variações patrimoniais evidencia as variações verificadas no patrimônio e indica o resultado patrimonial do exercício.

As variações qualitativas são decorrentes do setor público que aumentam ou diminuem o patrimônio liquido

O resultado patrimonial do período é apurado pelo confronto entre as variações quantitativas aumentativas e diminutivas

NOTA 5.3 – DEMONSTRAÇÕES DO FLUXO DE CAIXA

A Demonstração do Fluxo de Caixa foi elaborada em conformidade com a Resolução do CFC Nº. 1.296/10 que aprovou a NBC TG 03 – Demonstração dos Fluxos de Caixa e também de acordo com a Resolução 1.152/2009 que aprovou a NBC TG 13.

A demonstração do fluxo de caixa permite aos usuários projetar cenários de fluxo futuros de caixa e elaborar análise sobre eventuais mudanças entorno da capacidade de manutenção do regular financiamento de serviços.

Sergio M. N Othon Sidou
Contador
CRC/CE nº 9285

Leonardo José Macedo
Presidente
CRA-CE nº 8277

ANEXO III
Caixa e equivalentes de Caixa

Termo de Conferência de Caixa

CONSELHO FEDERAL DE ADMINISTRACAO

CONSELHO REGIONAL DE ADMINISTRACAO

Nesta data, efetuou-se uma verificação dos valores existentes nos cofres desta entidade, obtendo os seguintes resultados :

SALDO DE CAIXA

R$ 0,00 ZERO REAL

SALDO DE BANCOS

R$ 138.680,99 CENTO E TRINTA E OITO MIL, SEISCENTOS E OITENTA REAIS E NOVENTA E NOVE CENTAVOS

Discriminação dos Saldos

Conta	Descrição	Saldo do Sistema	Saldo Bancário
138-0	CAIXA ECONCOMICA CONTA DE ARRECADAÇÃO	1.931,14	1.931,14
279-4	CAIXA ECONÔMICA CONTA MOVIMENTO	4.077,69	4.077,69
20.203-3	CAIXA ECONÔMICA CONTA EVENTO	370,02	370,02
82.036-2	CAIXA ECONÔMICA CONTA POUPANÇA	0,00	0,00
20.099-5	CAIXA ECONOMICA PROCORE	683,18	683,18
27.137-3	CRA BANCO DO BRASIL EMOLUMENTOS	131.249,26	131.249,26
3012573	BANCO REAL SALDO DE EXERCÍCIOS ANTERIORES	128,16	128,16
7674 O	BRADESCO SALDO DE EXERCÍCIOS ANTERIORES	241,54	241,54
27921-8	BANCO DO BRASIL - 4º FÓRUM DE GESTÃO PÚBLICA	0,00	0,00
27923-4	BANCO DO BRASIL - 3º FORUM DE ADM E GESTÃO DE IES	0,00	0,00
27922-6	BANCO DO BRASIL - 2º CRA ITINERANTE	0,00	0,00

issão : 31 de Dezembro de 2018

Gestor : LEONARDO JOSE MACEDO

Tesoureiro : JOSE PAULO FARIAS PINTO

Extrato do Movimento Bancario

CONSELHO FEDERAL DE ADMINISTRACAO

CONSELHO REGIONAL DE ADMINISTRACAO

Movimentos entre 01/12/2018 e 31/12/2018

Dia/Mês	Credor	Proc/Talão	Cheque	Débito	Crédito	Saldo
						1.931,14
138-0 (01003) - CAIXA ECONCOMICA CONTA DE ARRECADAÇÃO						

CAIXA

Extrato por período

Cliente: CONSELHO REGIONAL DE ADMINISTRAC

Conta: 0920 / 003 / 00000138-0

Data: 04/04/2018 - 08:55

Mês: Março/2018

Período: 1 - 31

Extrato

Data Mov.	Nr. Doc.	Histórico	Valor	Saldo
	000000	SALDO ANTERIOR	0,00	2.069,05 C
01/03/2018	010318	D AT SICOB	12,04 D	2.057,01 C
01/03/2018	180301	TAR AD DEP	59,00 D	1.998,01 C
29/03/2018	000000	DEB.JUROS	7,55 D	1.990,46 C
29/03/2018	000000	DEB.IOF	0,32 D	1.990,14 C
29/03/2018	180329	TAR AD DEP	59,00 D	1.931,14 C

SAC CAIXA: 0800 726 0101
Pessoas com deficiência auditiva: 0800 726 2492
Ouvidoria: 0800 725 7474
Help Desk CAIXA: 0800 726 0104

Extrato do Movimento Bancario
CONSELHO FEDERAL DE ADMINISTRACAO
CONSELHO REGIONAL DE ADMINISTRACAO
Movimentos entre 01/12/2018 e 31/12/2018

Dia/Mês	Credor	Proc/Talão	Cheque	Débito	Crédito	Saldo
						4.077,69
279-4 (01004) - CAIXA ECONÔMICA CONTA MOVIMENTO						

CAIXA

Extrato por período

Cliente: CONSELHO REGIONAL DE ADMINISTRAC

Conta: 0920 / 003 / 00000279-4

Mês: Dezembro/2018

Período: 1 - 31

Extrato

Data Mov.	Nr. Doc.	Histórico	Valor	Saldo
	000000	SALDO ANTERIOR	0,00	4.077,69 C

SAC CAIXA: 0800 726 0101
Pessoas com deficiência auditiva: 0800 726 2492
Ouvidoria: 0800 725 7474
Help Desk CAIXA: 0800 726 0104

Extrato do Movimento Bancario
CONSELHO FEDERAL DE ADMINISTRACAO
CONSELHO REGIONAL DE ADMINISTRACAO
Movimentos entre 01/12/2018 e 31/12/2018 Página: 001

Dia/Mês	Credor	Proc/Talão	Cheque	Débito	Crédito	Saldo
20.203-3 (01006) - CAIXA ECONÔMICA CONTA EVENTO						370,02

CAIXA

Extrato por período

Cliente: CONSELHO REGIONAL DE ADMINISTRAC

Conta: 0920 / 003 / 00020203-3

Data: 14/01/2019 - 14:35

Mês: Dezembro/2018

Período: 1 - 30

Extrato

Data Mov.	Nr. Doc.	Histórico	Valor	Saldo
	000000	SALDO ANTERIOR	0,00	370,02 C

SAC CAIXA: 0800 726 0101
Pessoas com deficiência auditiva: 0800 726 2492
Ouvidoria: 0800 725 7474
Help Desk CAIXA: 0800 726 0104

Extrato do Movimento Bancario
CONSELHO FEDERAL DE ADMINISTRACAO
CONSELHO REGIONAL DE ADMINISTRACAO
Movimentos entre 01/12/2018 e 31/12/2018

Dia/Mês	Credor	Proc/Talão	Cheque	Débito	Crédito	Saldo
20.099-5 (01009) - CAIXA ECONOMICA PROCORE						683,18

CAIXA

Extrato por período

Cliente: CONSELHO REGIONAL DE ADMINISTRAC

Conta: 0920 / 003 / 00020099-5

Data: 14/01/2019 - 14:33

Mês: Dezembro/2018

Período: 1 - 31

Extrato

Data Mov.	Nr. Doc.	Histórico	Valor	Saldo
	000000	SALDO ANTERIOR	0,00	683,18 C

SAC CAIXA: 0800 726 0101
Pessoas com deficiência auditiva: 0800 726 2492
Ouvidoria: 0800 725 7474
Help Desk CAIXA: 0800 726 0104

Extrato do Movimento Bancario

CONSELHO FEDERAL DE ADMINISTRACAO

CONSELHO REGIONAL DE ADMINISTRACAO

Movimentos entre 01/12/2018 e 31/12/2018 — Página: 001

Dia/Mês	Credor	Proc/Talão		Cheque	Débito	Crédito	Saldo
							299.242,76
27.137-3 (01010) - CRA BANCO DO BRASIL EMOLUMENTOS							
03/12	ADMINISTRADORES DIVERSOS	R1203001	O	000.001	3.316,90	0,00	302.559,66
03/12	ADMINISTRADORES DIVERSOS	R1203002	O	000.001	3.316,90	0,00	305.876,56
03/12	ADMINISTRADORES DIVERSOS	R1203003	O	000.001	3.316,90	0,00	309.193,46
03/12	ADMINISTRADORES DIVERSOS	R1203004	O	000.001	3.316,90	0,00	312.510,36
03/12	ADMINISTRADORES DIVERSOS	R1203005	O	000.001	3.316,90	0,00	315.827,26
03/12	ADMINISTRADORES DIVERSOS	R1203006	O	000.001	3.316,90	0,00	319.144,16
03/12	SET SERVIÇOS ESPECIALIZADOS EM	P1203006	O	120.306	0,00	124,19	319.019,97
03/12	MARIA CONCEIÇÃO APARECIDA DE A	P1203009	O	120.309	0,00	911,40	318.108,57
03/12	PH & B COM E SERV EIRELE ME	P1203003	O	120.303	0,00	233,12	317.875,45
03/12	PH & B COM E SERV EIRELE ME	P1203008	O	120.308	0,00	824,80	317.050,65
03/12	ANTONIO TABOSA DE ALBUQUERQUE	P1203005	O	120.305	0,00	350,00	316.700,65
03/12	GUSTAVO EUGENIO CAVALCANTE MEN	P1203002	O	120.302	0,00	150,00	316.550,65
03/12	FRANCISCO ANTONIO DE OLIVEIRA	P1203001	O	120.301	0,00	133,00	316.417,65
03/12	C A E J DE FORTALEZA	P1203007	O	120.307	0,00	600,00	315.817,65
04/12	ADMINISTRADORES DIVERSOS	R1204001	O	000.001	671,74	0,00	316.489,39
04/12	ADMINISTRADORES DIVERSOS	R1204002	O	000.001	671,74	0,00	317.161,13
04/12	ADMINISTRADORES DIVERSOS	R1204003	O	000.001	671,74	0,00	317.832,87
04/12	ADMINISTRADORES DIVERSOS	R1204004	O	000.001	671,74	0,00	318.504,61
04/12	ADMINISTRADORES DIVERSOS	R1204005	O	000.001	671,74	0,00	319.176,35
04/12	ADMINISTRADORES DIVERSOS	R1204006	O	000.001	671,74	0,00	319.848,09
04/12	LEONARDO JOSE MACEDO	P1204021	O	120.421	0,00	2.051,50	317.796,59
04/12	JOSUE SUCUPIRA BARRETO	P1204017	O	120.417	0,00	202,00	317.594,59
04/12	COELCE - COMPANHIA ENERGÉTICA	P1204009	O	120.409	0,00	231,56	317.363,03
04/12	PAULO DAVID FEITOSA SARAIVA -	P1204015	O	120.415	0,00	1.000,00	316.363,03
04/12	CASABLANCA TURISMO E VIAGENS L	P1204005	O	120.405	0,00	910,17	315.452,86
04/12	CASABLANCA TURISMO E VIAGENS L	P1204006	O	120.406	0,00	838,65	314.614,21
04/12	CASABLANCA TURISMO E VIAGENS L	P1204007	O	120.407	0,00	96,05	314.518,16
04/12	TRIBOS PUBLICIDADE E TURISMO L	P1204019	O	120.419	0,00	2.329,20	312.188,96
04/12	TRIBOS PUBLICIDADE E TURISMO L	P1204020	O	120.420	0,00	3.000,00	309.188,96
04/12	TELEFONICA BRASIL S/A	P1204028	O	120.428	0,00	193,15	308.995,81
04/12	CESAR CLAUDIO RABELO CAVALCANT	P1204022	O	120.422	0,00	840,00	308.155,81
04/12	JAIRTON MACIEL OLIVEIRA	P1204023	O	120.423	0,00	399,00	307.756,81
04/12	RITA MARIA SILVEIRA DA SILVA	P1204024	O	120.424	0,00	683,55	307.073,26
04/12	SINDSCOCE - SIND. SERV. CONS.	P1204004	E	120.404	0,00	145,10	306.928,16
04/12	LIMADRY VIEIRA SANTOS	P1204001	O	120.401	0,00	266,00	306.662,16
04/12	LIMADRY VIEIRA SANTOS	P1204002	O	120.402	0,00	266,00	306.396,16
04/12	LIMADRY VIEIRA SANTOS	P1204016	O	120.416	0,00	800,00	305.596,16
04/12	RAPHAEL HERBSTER MARTINS	P1204018	O	120.418	0,00	700,00	304.896,16
04/12	F D V DE SOUSA	P1204010	O	120.410	0,00	205,78	304.690,38
04/12	ANTONIO TABOSA DE ALBUQUERQUE	P1204029	O	120.429	0,00	532,00	304.158,38
04/12	NARDELIO AUTO PEÇAS LTDA	P1204013	O	120.413	0,00	200,00	303.958,38
04/12	NARDELIO AUTO PEÇAS LTDA	P1204013	O	120.413	0,00	1.340,00	302.618,38
				Total cheque (120.413)->	*1.540,00*		
04/12	DIOCLECIA MAXIMO DE LIMA	P1204008	O	120.408	0,00	604,80	302.013,58
04/12	BRASMAQ - BRASIL MÁQUINAS PARA	P1204003	O	120.403	0,00	186,18	301.827,40
04/12	BRASMAQ - BRASIL MÁQUINAS PARA	P1204030	O	120.430	0,00	230,00	301.597,40
04/12	LUZIANA DA SILVA ALBUQUERQUE	P1204011	O	120.411	0,00	700,00	300.897,40
04/12	FRANCISCO ANTONIO DE OLIVEIRA	P1204031	O	120.431	0,00	266,00	300.631,40
04/12	MARIA GLEZIEDYA TEIXEIRA CAVAL	P1204012	O	120.412	0,00	175,00	300.456,40
05/12	ADMINISTRADORES DIVERSOS	R1205001	O	000.001	329,67	0,00	300.786,07
05/12	ADMINISTRADORES DIVERSOS	R1205002	O	000.001	329,67	0,00	301.115,74
05/12	ADMINISTRADORES DIVERSOS	R1205003	O	000.001	329,67	0,00	301.445,41
05/12	ADMINISTRADORES DIVERSOS	R1205004	O	000.001	329,67	0,00	301.775,08
05/12	ADMINISTRADORES DIVERSOS	R1205005	O	000.001	329,67	0,00	302.104,75

Extrato do Movimento Bancario
CONSELHO FEDERAL DE ADMINISTRACAO
CONSELHO REGIONAL DE ADMINISTRACAO
Movimentos entre 01/12/2018 e 31/12/2018

Dia/Mês	Credor	Proc/Talão		Cheque	Débito	Crédito	Saldo
27.137-3 (01010) - CRA BANCO DO BRASIL EMOLUMENTOS							302.104,75
05/12	ADMINISTRADORES DIVERSOS	R1205006	O	000.001	329,67	0,00	302.434,42
05/12	B. L. B. SERVIÇOS DE SEGURANÇA	P1205001	O	120.501	0,00	3.541,17	298.893,25
05/12	TELEMAR NORTE LESTE S/A	P1205003	O	120.503	0,00	231,12	298.662,13
05/12	TICKET SOLUCOES HDFGT SA	P1205002	O	120.502	0,00	2.541,17	296.120,96
06/12	ADMINISTRADORES DIVERSOS	R1206001	O	000.001	314,49	0,00	296.435,45
06/12	ADMINISTRADORES DIVERSOS	R1206002	O	000.001	314,49	0,00	296.749,94
06/12	ADMINISTRADORES DIVERSOS	R1206003	O	000.001	314,49	0,00	297.064,43
06/12	ADMINISTRADORES DIVERSOS	R1206004	O	000.001	314,49	0,00	297.378,92
06/12	ADMINISTRADORES DIVERSOS	R1206005	O	000.001	314,49	0,00	297.693,41
06/12	ADMINISTRADORES DIVERSOS	R1206006	O	000.001	314,49	0,00	298.007,90
06/12	EMBRATEL	P1206003	O	120.603	0,00	845,72	297.162,18
06/12	LIMADRY VIEIRA SANTOS	P1206002	O	120.602	0,00	532,00	296.630,18
07/12	ADMINISTRADORES DIVERSOS	R1207001	O	000.001	565,79	0,00	297.195,97
07/12	ADMINISTRADORES DIVERSOS	R1207002	O	000.001	565,79	0,00	297.761,76
07/12	ADMINISTRADORES DIVERSOS	R1207003	O	000.001	565,79	0,00	298.327,55
07/12	ADMINISTRADORES DIVERSOS	R1207004	O	000.001	565,79	0,00	298.893,34
07/12	ADMINISTRADORES DIVERSOS	R1207005	O	000.001	565,79	0,00	299.459,13
07/12	ADMINISTRADORES DIVERSOS	R1207006	O	000.001	565,79	0,00	300.024,92
7/12	(Ref.Transf.) cta 27921-8		O	0099033	1.015,59	0,00	301.040,51
07/12	CENTRAL DE COMUNICAÇÃO LTDA-ME	P1207002	O	120.702	0,00	2.239,20	298.801,31
07/12	SECRETARIA DA RECEITA FEDERAL	P1207004	O	120.704	0,00	585,81	298.215,50
07/12	COOP DOS CONDUT DE RADIO TAXI	P1207003	O	120.703	0,00	541,20	297.674,30
07/12	DERIVALDO PINHEIRO OLIVEIRA	P1207001	O	120.701	0,00	240,00	297.434,30
10/12	ADMINISTRADORES DIVERSOS	R1210001	O	000.001	1.206,99	0,00	298.641,29
10/12	ADMINISTRADORES DIVERSOS	R1210002	O	000.001	1.206,99	0,00	299.848,28
10/12	ADMINISTRADORES DIVERSOS	R1210003	O	000.001	1.206,99	0,00	301.055,27
10/12	ADMINISTRADORES DIVERSOS	R1210004	O	000.001	1.206,99	0,00	302.262,26
10/12	ADMINISTRADORES DIVERSOS	R1210005	O	000.001	1.206,99	0,00	303.469,25
10/12	ADMINISTRADORES DIVERSOS	R1210006	O	000.001	1.206,99	0,00	304.676,24
10/12	FOLHA DE PAGAMENTO - COMISSION	P1210003	O	121.003	0,00	2.115,39	302.560,85
10/12	FOLHA DE PAGAMENTO - COMISSION	P1210003	O	121.003	0,00	1.528,16	301.032,69
10/12	FOLHA DE PAGAMENTO - COMISSION	P1210003	O	121.003	0,00	1.570,82	299.461,87
10/12	FOLHA DE PAGAMENTO - COMISSION	P1210003	O	121.003	0,00	1.528,15	297.933,72
10/12	FOLHA DE PAGAMENTO - COMISSION	P1210003	O	121.003	0,00	1.528,16	296.405,56
				Total cheque (121.003)->		*8.270,68*	
10/12	FOLHA DE PAGAMENTO - SERVIDORE	P1210004	O	121.004	0,00	1.609,23	294.796,33
10/12	FOLHA DE PAGAMENTO - SERVIDORE	P1210004	O	121.004	0,00	1.987,36	292.808,97
10/12	FOLHA DE PAGAMENTO - SERVIDORE	P1210004	O	121.004	0,00	2.032,29	290.776,68
10/12	FOLHA DE PAGAMENTO - SERVIDORE	P1210004	O	121.004	0,00	1.495,04	289.281,64
10/12	FOLHA DE PAGAMENTO - SERVIDORE	P1210004	O	121.004	0,00	1.917,62	287.364,02
10/12	FOLHA DE PAGAMENTO - SERVIDORE	P1210004	O	121.004	0,00	2.240,44	285.123,58
10/12	FOLHA DE PAGAMENTO - SERVIDORE	P1210004	O	121.004	0,00	2.340,10	282.783,48
0/12	FOLHA DE PAGAMENTO - SERVIDORE	P1210004	O	121.004	0,00	1.090,72	281.692,76
10/12	FOLHA DE PAGAMENTO - SERVIDORE	P1210004	O	121.004	0,00	1.990,13	279.702,63
				Total cheque (121.004)->		*16.702,93*	
10/12	FABIANO MARINHO DA COSTA 87630	P1210001	O	121.001	0,00	357,00	279.345,63
11/12	ADMINISTRADORES DIVERSOS	R1211001	O	000.001	877,68	0,00	280.223,31
11/12	ADMINISTRADORES DIVERSOS	R1211002	O	000.001	877,68	0,00	281.100,99
11/12	ADMINISTRADORES DIVERSOS	R1211003	O	000.001	877,68	0,00	281.978,67
11/12	ADMINISTRADORES DIVERSOS	R1211004	O	000.001	877,68	0,00	282.856,35
11/12	ADMINISTRADORES DIVERSOS	R1211005	O	000.001	877,68	0,00	283.734,03
11/12	ADMINISTRADORES DIVERSOS	R1211006	O	000.001	877,68	0,00	284.611,71
11/12	PREFEITURA MUNICIPAL DE FORTAL	P1211003	E	121.103	0,00	76,50	284.535,21
11/12	PREFEITURA MUNICIPAL DE FORTAL	P1211003	E	121.103	0,00	180,19	284.355,02
				Total cheque (121.103)->		*256,69*	

Dia/Mês	Credor	Proc/Talão		Cheque	Débito	Crédito	Saldo
27.137-3 (01010) - CRA BANCO DO BRASIL EMOLUMENTOS							284.355,02
11/12	MINISTERIO DO TRABALHO E EMPRE	P1211006	O	121.106	0,00	2.376,70	281.978,32
11/12	CONDOMINIO CENTRAL PARK COMERC	P1211001	O	121.101	0,00	270,00	281.708,32
11/12	JETONS CONSELHEIRO CRA-CE	P1211007	O	121.107	0,00	1.382,00	280.326,32
11/12	JANAINA FERNANDES DE OLIVEIRA	P1211005	O	121.105	0,00	532,00	279.794,32
11/12	CENTRO DE CAPACITACAO E ESTAGI	P1211002	O	121.102	0,00	598,50	279.195,82
11/12	J R ALACRINO ROCHA MENEZES ME	P1211004	O	121.104	0,00	530,10	278.665,72
12/12	ADMINISTRADORES DIVERSOS	R1212001	O	000.001	456,48	0,00	279.122,20
12/12	ADMINISTRADORES DIVERSOS	R1212002	O	000.001	456,48	0,00	279.578,68
12/12	ADMINISTRADORES DIVERSOS	R1212003	O	000.001	456,48	0,00	280.035,16
12/12	ADMINISTRADORES DIVERSOS	R1212004	O	000.001	456,48	0,00	280.491,64
12/12	ADMINISTRADORES DIVERSOS	R1212005	O	000.001	456,48	0,00	280.948,12
12/12	ADMINISTRADORES DIVERSOS	R1212006	O	000.001	456,48	0,00	281.404,60
12/12	ADMINISTRADORES DIVERSOS	R1212007	O	000.001	296,23	0,00	281.700,83
12/12	ADMINISTRADORES DIVERSOS	R1212008	O	000.001	296,23	0,00	281.997,06
12/12	ADMINISTRADORES DIVERSOS	R1212009	O	000.001	296,23	0,00	282.293,29
12/12	ADMINISTRADORES DIVERSOS	R1212010	O	000.001	296,23	0,00	282.589,52
12/12	ADMINISTRADORES DIVERSOS	R1212011	O	000.001	296,23	0,00	282.885,75
12/12	ADMINISTRADORES DIVERSOS	R1212012	O	000.001	296,23	0,00	283.181,98
13/12	JOSUE SUCUPIRA BARRETO	P1213018	O	121.318	0,00	399,00	282.782,98
13/12	JOSE PAULO FARIAS PINTO	P1213016	O	121.316	0,00	800,00	281.982,98
13/12	FRANCISCO PEREIRA DE ALENCAR /	P1213006	O	121.306	0,00	683,55	281.299,43
13/12	FRANCISCO PEREIRA DE ALENCAR /	P1213011	O	121.311	0,00	227,85	281.071,58
13/12	CONSELHO FEDERAL DE ADMINISTRA	P1213017	O	121.317	0,00	20.502,56	260.569,02
13/12	INSS - INSTITUTO NACIONAL DO S	P1213019	E	121.319	0,00	747,67	259.821,35
13/12	FOLHA DE PAGAMENTO - COMISSION	P1213014	O	121.314	0,00	178,83	259.642,52
13/12	FOLHA DE PAGAMENTO - COMISSION	P1213014	O	121.314	0,00	641,90	259.000,62
13/12	FOLHA DE PAGAMENTO - COMISSION	P1213014	O	121.314	0,00	855,54	258.145,08
				Total cheque (121.314)->	*1.676,27*		
13/12	FOLHA DE PAGAMENTO - SERVIDORE	P1213013	O	121.313	0,00	201,01	257.944,07
13/12	FOLHA DE PAGAMENTO - SERVIDORE	P1213013	O	121.313	0,00	243,64	257.700,43
13/12	FOLHA DE PAGAMENTO - SERVIDORE	P1213013	O	121.313	0,00	309,69	257.390,74
13/12	FOLHA DE PAGAMENTO - SERVIDORE	P1213013	O	121.313	0,00	109,81	257.280,93
13/12	FOLHA DE PAGAMENTO - SERVIDORE	P1213013	O	121.313	0,00	294,96	256.985,97
				Total cheque (121.313)->	*1.159,11*		
13/12	ADP COMÉRCIO VAREJISTA DE MERC	P1213007	O	121.307	0,00	1.980,00	255.005,97
13/12	MARIA CONCEIÇÃO APARECIDA DE A	P1213020	O	121.320	0,00	1.139,25	253.866,72
13/12	MARIA CONCEIÇÃO APARECIDA DE A	P1213021	O	121.321	0,00	683,55	253.183,17
13/12	DUOSOFTWARE TREINAMENTOS E INF	P1213015	O	121.315	0,00	4.800,00	248.383,17
13/12	ANTONIO TABOSA DE ALBUQUERQUE	P1213003	O	121.303	0,00	532,00	247.851,17
13/12	ANTONIO TABOSA DE ALBUQUERQUE	P1213005	O	121.305	0,00	395,03	247.456,14
13/12	NARDELIO AUTO PEÇAS LTDA	P1213012	O	121.312	0,00	120,00	247.336,14
13/12	NARDELIO AUTO PEÇAS LTDA	P1213012	O	121.312	0,00	200,00	247.136,14
				Total cheque (121.312)->	*320,00*		
13/12	FUNDETEC - FUNDAÇÃO DE DESENVO	P1213008	O	121.308	0,00	12.000,00	235.136,14
13/12	CKS COMERCIO DE MATERIAIS DE E	P1213004	O	121.304	0,00	2.220,60	232.915,54
13/12	RAFAEL NOTORIO DE SOUSA GOMES	P1213010	O	121.310	0,00	17.661,00	215.254,54
14/12	ADMINISTRADORES DIVERSOS	R1214001	O	000.001	864,58	0,00	216.119,12
14/12	ADMINISTRADORES DIVERSOS	R1214002	O	000.001	864,58	0,00	216.983,70
14/12	ADMINISTRADORES DIVERSOS	R1214003	O	000.001	864,58	0,00	217.848,28
14/12	ADMINISTRADORES DIVERSOS	R1214004	O	000.001	864,58	0,00	218.712,86
14/12	ADMINISTRADORES DIVERSOS	R1214005	O	000.001	864,58	0,00	219.577,44
14/12	ADMINISTRADORES DIVERSOS	R1214006	O	000.001	864,58	0,00	220.442,02
14/12	TELEMAR NORTE LESTE S/A	P1214002	O	121.402	0,00	105,64	220.336,38
14/12	SERGIO MARIA NOBRE OTHON SID	P1214001	O	121.401	0,00	2.235,50	218.100,88

Dia/Mês	Credor	Proc/Talão		Cheque	Débito	Crédito	Saldo
27.137-3 (01010) - CRA BANCO DO BRASIL EMOLUMENTOS							218.100,88
14/12	LIMADRY VIEIRA SANTOS	P1214003	O	121.403	0,00	532,00	217.568,88
14/12	ASSOCIAÇÃO COMERCIAL DE TAUA	P1214004	O	121.404	0,00	600,00	216.968,88
17/12	ADMINISTRADORES DIVERSOS	R1217001	O	000.001	1.197,45	0,00	218.166,33
17/12	ADMINISTRADORES DIVERSOS	R1217002	O	000.001	1.197,45	0,00	219.363,78
17/12	ADMINISTRADORES DIVERSOS	R1217003	O	000.001	1.197,45	0,00	220.561,23
17/12	ADMINISTRADORES DIVERSOS	R1217004	O	000.001	1.197,45	0,00	221.758,68
17/12	ADMINISTRADORES DIVERSOS	R1217005	O	000.001	1.197,45	0,00	222.956,13
17/12	ADMINISTRADORES DIVERSOS	R1217006	O	000.001	1.197,45	0,00	224.153,58
17/12	CAGECE - COMPANHIA DE AGUA E E	P1217003	O	121.703	0,00	353,98	223.799,60
17/12	TELEFONICA BRASIL S/A	P1217005	O	121.705	0,00	1.372,79	222.426,81
17/12	UNIMED DO CEARA	P1217006	O	121.706	0,00	6.124,24	216.302,57
17/12	UNIMED DO CEARA	P1217007	E	121.707	0,00	215,75	216.086,82
17/12	LOCAWEB SERVIÇOS DE INTERNET S	P1217004	O	121.704	0,00	300,00	215.786,82
17/12	INFOTECHNET INF. E ASSIST. TÉC	P1217002	O	121.702	0,00	84,90	215.701,92
18/12	ADMINISTRADORES DIVERSOS	R1218001	O	000.001	530,13	0,00	216.232,05
18/12	ADMINISTRADORES DIVERSOS	R1218002	O	000.001	530,13	0,00	216.762,18
18/12	ADMINISTRADORES DIVERSOS	R1218003	O	000.001	530,13	0,00	217.292,31
18/12	ADMINISTRADORES DIVERSOS	R1218004	O	000.001	405,20	0,00	217.697,51
18/12	ADMINISTRADORES DIVERSOS	R1218005	O	000.001	530,13	0,00	218.227,64
18/12	ADMINISTRADORES DIVERSOS	R1218006	O	000.001	530,13	0,00	218.757,77
18/12	ADMINISTRADORES DIVERSOS	R1218019	O	000.001	681,03	0,00	219.438,80
18/12	ADMINISTRADORES DIVERSOS	R1218020	O	000.001	12.346,37	0,00	231.785,17
18/12	ADMINISTRADORES DIVERSOS	R1218021	O	000.001	10.377,23	0,00	242.162,40
18/12	ADMINISTRADORES DIVERSOS	R1218022	O	000.001	1.496,45	0,00	243.658,85
18/12	ADMINISTRADORES DIVERSOS	R1218023	O	000.001	5.854,75	0,00	249.513,60
18/12	ADMINISTRADORES DIVERSOS	R1218024	O	000.001	10.127,01	0,00	259.640,61
18/12	JBS SISTEMAS, TREINAMENTOS ESE	P1218018	O	121.818	0,00	1.800,00	257.840,61
18/12	CLESIO JEAN DE ALMEIDA SARAIVA	P1218003	O	121.803	0,00	683,55	257.157,06
18/12	SINDIONIBUS - SINDICATO DAS EM	P1218010	O	121.810	0,00	954,42	256.202,64
18/12	SINDIONIBUS - SINDICATO DAS EM	P1218011	E	121.811	0,00	776,98	255.425,66
18/12	JAIRTON MACIEL OLIVEIRA	P1218002	O	121.802	0,00	399,00	255.026,66
18/12	JETONS CONSELHEIRO CRA-CE	P1218017	O	121.817	0,00	1.549,00	253.477,66
18/12	DETRAN-CE - DEPARTAMENTO ESTAD	P1218020	E	121.820	0,00	238,99	253.238,67
18/12	SINDSCOCE - SIND. SERV. CONS.	P1218012	E	121.812	0,00	181,84	253.056,83
18/12	BOLSAS ESTAGIÁRIOS CRA-CE	P1218001	O	121.801	0,00	22.260,00	230.796,83
18/12	BOLSAS ESTAGIÁRIOS CRA-CE	P1218001	O	121.801	0,00	8.509,17	222.287,66
				Total cheque (121.801)->	*30.769,17*		
18/12	FOLHA DE PAGAMENTO - COMISSION	P1218015	O	121.815	0,00	5.884,89	216.402,77
18/12	FOLHA DE PAGAMENTO - COMISSION	P1218015	O	121.815	0,00	3.878,70	212.524,07
18/12	FOLHA DE PAGAMENTO - COMISSION	P1218015	O	121.815	0,00	3.921,36	208.602,71
18/12	FOLHA DE PAGAMENTO - COMISSION	P1218015	O	121.815	0,00	3.878,70	204.724,01
18/12	FOLHA DE PAGAMENTO - COMISSION	P1218015	O	121.815	0,00	3.878,70	200.845,31
				Total cheque (121.815)->	*21.442,35*		
18/12	FOLHA DE PAGAMENTO - SERVIDORE	P1218019	O	121.819	0,00	31.413,03	169.432,28
18/12	BANCO DO BRASIL S/A	P1218016	O	121.816	0,00	4.121,98	165.310,30
18/12	LIMADRY VIEIRA SANTOS	P1218014	O	121.814	0,00	532,00	164.778,30
18/12	LIMADRY VIEIRA SANTOS	P1218022	O	121.822	0,00	532,00	164.246,30
18/12	RAPHAEL HERBSTER MARTINS	P1218004	O	121.804	0,00	683,55	163.562,75
18/12	PH & B COM E SERV EIRELE ME	P1218009	O	121.809	0,00	540,00	163.022,75
18/12	J R ALACRINO ROCHA MENEZES ME	P1218013	O	121.813	0,00	1.091,55	161.931,20
18/12	FRANCISCO ADRIANO PEREIRA	P1218005	O	121.805	0,00	331,80	161.599,40
18/12	MARIA GLEZIEDYA TEIXEIRA CAVAL	P1218006	O	121.806	0,00	128,00	161.471,40
18/12	MARIA GLEZIEDYA TEIXEIRA CAVAL	P1218021	O	121.821	0,00	128,00	161.343,40
18/12	MCC FEITOSA MACEDO ME	P1218007	O	121.807	0,00	850,00	160.493,40

Extrato do Movimento Bancario
CONSELHO FEDERAL DE ADMINISTRACAO
CONSELHO REGIONAL DE ADMINISTRACAO
Movimentos entre 01/12/2018 e 31/12/2018

Dia/Mês	Credor	Proc/Talão		Cheque	Débito	Crédito	Saldo
27.137-3 (01010) - CRA BANCO DO BRASIL EMOLUMENTOS							160.493,40
19/12	SECRETARIA DA RECEITA FEDERAL	P1219001	O	121.901	0,00	297,09	160.196,31
20/12	COELCE - COMPANHIA ENERGÉTICA	P1220005	O	122.005	0,00	3.254,16	156.942,15
20/12	CASABLANCA TURISMO E VIAGENS L	P1220008	O	122.008	0,00	782,95	156.159,20
20/12	CORPVS SEGURANÇA ELETRONICA LT	P1220001	O	122.001	0,00	434,71	155.724,49
20/12	SECRETARIA DA RECEITA FEDERAL	P1220002	E	122.002	0,00	866,56	154.857,93
20/12	SECRETARIA DA RECEITA FEDERAL	P1220003	E	122.003	0,00	2.211,46	152.646,47
20/12	INSS - INSTITUTO NACIONAL DO S	P1220004	O	122.004	0,00	12.207,93	140.438,54
20/12	INSS - INSTITUTO NACIONAL DO S	P1220007	E	122.007	0,00	5.891,73	134.546,81
21/12	COELCE - COMPANHIA ENERGÉTICA	P1221001	O	122.101	0,00	195,55	134.351,26
21/12	EMPRESA BRASILEIRA DE CORREIOS	P1221002	O	122.102	0,00	350,39	134.000,87
24/12	CARTORIO DO 1º OFICIO DE NOTAS	P1224001	O	122.401	0,00	4,16	133.996,71
28/12	CASABLANCA TURISMO E VIAGENS L	P1228003	O	122.803	0,00	1.026,05	132.970,66
28/12	NOVETTI LOCAÇAO E SERVIÇOS PAR	P1228001	O	122.801	0,00	800,00	132.170,66
28/12	DIGITAL RIVER DO BRASIL IMP E	P1228002	O	122.802	0,00	239,35	131.931,31
28/12	DIGITAL RIVER DO BRASIL IMP E	P1228002	O	122.802	0,00	0,60	131.930,71
				Total cheque (122.802)->		*239,95*	
31/12	CASABLANCA TURISMO E VIAGENS L	P1231003	O	123.103	0,00	681,45	131.249,26
otal - >					105.542,28	273.535,78	131.249,26

GOVERNO

Consultas - Investimentos Fundos - Mensal

G332121924367592014
12/02/2019 20:18:55

Cliente

Agência	8-6
Conta	27137-3 CRA EMOLUMENTOS
Mês/ano referência	DEZEMBRO/2018

S PUBLICO SUPREMO - CNPJS PUBLICO SUPREMO

Data	Histórico	Valor	Valor IRPrej. Comp.	Valor IOF	Quantidade cotas	Valor cota	Saldo cotas
30/11/2018	SALDO ANTERIOR	111.244,78			30.758,475749		
03/12/2018	APLICAÇÃO	17.929,57			4.956,950365	3,617056593	35.715,426114
04/12/2018	RESGATE	26.054,27			7.202,550197	3,617367361	28.512,875917
	Aplicação 19/11/2018	26.054,27			7.202,550197		
05/12/2018	APLICAÇÃO	1.684,11			465,520393	3,617693283	28.978,396310
06/12/2018	APLICAÇÃO	1.078,42			298,071109	3,617995720	29.276,467419
07/12/2018	RESGATE	3.693,58			1.020,804424	3,618303284	28.255,662995
	Aplicação 19/11/2018	3.693,58			1.020,804424		
10/12/2018	RESGATE	17.210,36			4.756,053235	3,618622238	23.499,609760
	Aplicação 19/11/2018	17.210,36			4.756,053235		
11/12/2018	APLICAÇÃO	5.219,01			1.442,152684	3,618902530	24.941,762444
12/12/2018	APLICAÇÃO	2.518,21			695,791405	3,619202509	25.637,553849
13/12/2018	RESGATE	69.778,70			19.278,481136	3,619512321	6.359,072713
	Aplicação 19/11/2018	32.348,59			8.937,279677		
	Aplicação 21/11/2018	3.502,80			967,753734		
	Aplicação 22/11/2018	5.071,21			1.401,074964		
	Aplicação 26/11/2018	7.008,99			1.936,447292		
	Aplicação 27/11/2018	6.035,37			1.667,454015		
	Aplicação 28/11/2018	2.495,69			689,510894		
	Aplicação 29/11/2018	4.935,44			1.363,564768		
	Aplicação 30/11/2018	2.953,46			815,982549		
	Aplicação 03/12/2018	5.427,15			1.499,413243		
14/12/2018	APLICAÇÃO	4.913,17			1.357,291245	3,619834738	7.716,363958
17/12/2018	RESGATE	1.439,63			397,669805	3,620164219	7.318,694153
	Aplicação 03/12/2018	1.439,63			397,669805		
18/12/2018	APLICAÇÃO	10.591,42			2.925,409433	3,620491504	10.244,103586
19/12/2018	APLICAÇÃO	301,70			83,323708	3,620818208	10.327,427294
20/12/2018	RESGATE	20.914,79			5.775,769089	3,621126412	4.551,658205
	Aplicação 03/12/2018	11.080,17			3.059,867317		
	Aplicação 05/12/2018	1.685,71			465,520393		
	Aplicação 06/12/2018	1.079,35			298,071109		
	Aplicação 11/12/2018	5.222,22			1.442,152684		
	Aplicação 12/12/2018	1.847,34			510,157586		
21/12/2018	APLICAÇÃO	2.642,65			729,719935	3,621457867	5.281,378140
24/12/2018	APLICAÇÃO	7.469,66			2.062,423042	3,621788473	7.343,801182
26/12/2018	APLICAÇÃO	4.861,35			1.342,128014	3,622120952	8.685,929196
27/12/2018	APLICAÇÃO	3.326,91			918,422063	3,622419507	9.604,351259
28/12/2018	APLICAÇÃO	597,89			165,038341	3,622733942	9.769,389600
31/12/2018	APLICAÇÃO	5.340,98			1.474,157139	3,623073727	11.243,546739
31/12/2018	SALDO ATUAL	40.736,20			11.243,546739		11.243,546739

Resumo do mês

SALDO ANTERIOR	111.244,78
APLICAÇÕES (+)	68.475,05
RESGATES (-)	139.091,33
RENDIMENTO BRUTO (+)	107,70
IMPOSTO DE RENDA (-)	0,00
IOF (-)	0,00
RENDIMENTO LÍQUIDO	107,70
SALDO ATUAL =	40.736,20

Valor da Cota

30/11/2018	3,616719503
31/12/2018	3,623073727

Rentabilidade

No mês	0,1756
No ano	2,2723
Últimos 12 meses	2,2723

GOVERNO

Consultas - CDB / RDB e BB Reaplic

G332121924367592015
12/02/2019 20:19:12

Dados consultados

Agência	8-6
Conta	27137-3 CONSELHO REGIONAL DE ADMINISTRACAO
Período	01/12/2018 a 31/12/2018

BB CDB DI

Data	Dt.proc	Histórico	Nr.depósito	Valor
30/11		Saldo anterior		
		valor capital		183.500,00
18/12		Resgate	- 4810032798996	
		valor capital		96.500,00
		valor juros até mês ant		3.443,12
		valor juros no mês		272,13
		valor líquido		100.215,25
31/12		Rendimento mensal	- 4810032798996	
		valor juros		408,90
31/12		Saldo final		
		valor capital		87.000,00

SALDO NOS ULTIMOS 6 MESES

Data	Capital em ser	Juros	IR proj.	Liquid.proj.
29/06/2018	981000,00	36299,44	0,00	1017299,44
31/07/2018	800000,00	21890,00	0,00	821890,00
31/08/2018	612500,00	13156,50	0,00	625656,50
28/09/2018	514500,00	13315,26	0,00	527815,26
31/10/2018	329000,00	10199,00	0,00	339199,00
30/11/2018	183500,00	6547,28	0,00	190047,28
31/12/2018	87000,00	3513,06	0,00	90513,06

RESUMO DOS DEPOSITOS EM SER

Numero	Dt.aplic	Capital Inicial	Saldo de Capital	Taxa	Dt.vcto
4810032798996	19/04/2018	700.000,00	87.000,00	92,00	24/03/2023

RENDIMENTO BRUTO NO PERIODO POR DEPOSITO

Data	Nr. depósito	Rend.bruto
31/12	4810032798996	3.513,06

Transação efetuada com sucesso por: JA446381 JOSE PAULO FARIAS PINTO.

Serviço de Atendimento ao Consumidor - SAC 0800 729 0722

Ouvidoria BB 0800 729 5678
Para deficientes auditivos 0800 729 0088

GOVERNO

Extrato conta corrente

G332121924367592011
12/02/2019 20:18:11

Cliente - Conta atual

Agência	8-6	
Conta corrente	27137-3	CRA EMOLUMENTOS
Período do extrato	12 / 2017	

Lançamentos

Dt. balancete	Dt. movimento	Ag. origem	Lote	Histórico	Documento	Valor R$	Saldo
30/11/2017		0000	00000	000 Saldo Anterior			0,00 C
01/12/2017	01/12/2017	0000	14024	900 Getnet Crédito	103.340.900.000.281	28,97 C	
01/12/2017	01/12/2017	0000	14020	624 Cobrança	113.351.000.000.059	7.527,86 C	
01/12/2017	01/12/2017	0000	13020	124 Débito Serviço Cobrança	813.351.000.031.472	106,75 D	
01/12/2017	01/12/2017	0000	00000	345 BB CP Admin Supremo	70	7.450,08 D	0,00 C
04/12/2017	04/12/2017	0000	14024	900 Getnet Crédito	103.350.800.001.484	715,90 C	
04/12/2017	04/12/2017	0000	14020	624 Cobrança	113.381.000.000.090	2.263,58 C	
04/12/2017	04/12/2017	0000	99026	470 Transferência enviada	661.605.000.100.341	256,00 D	
04/12/2017	04/12/2017	0000	13105	109 Pagamento de Título	120.401	484,00 D	
04/12/2017	04/12/2017	0000	13105	109 Pagamento de Título	120.402	4.818,00 D	
04/12/2017	04/12/2017	0000	13020	124 Débito Serviço Cobrança	813.381.000.034.119	30,50 D	
04/12/2017	04/12/2017	0000	00000	855 BB CP Admin Supremo	70	2.619,02 C	0,00 C
05/12/2017	05/12/2017	0000	14024	900 Getnet Crédito	103.381.000.001.006	350,41 C	
05/12/2017	05/12/2017	0000	14020	624 Cobrança	103.390.900.000.155	2.292,28 C	
05/12/2017	05/12/2017	0000	99026	470 Transferência enviada	660.237.000.031.826	499,80 D	
05/12/2017	05/12/2017	0000	99026	470 Transferência enviada	660.237.000.031.826	749,98 D	
05/12/2017	05/12/2017	0000	99026	470 Transferência enviada	660.237.000.040.340	330,75 D	
05/12/2017	05/12/2017	0000	99026	470 Transferência enviada	660.433.000.058.827	800,00 D	
05/12/2017	05/12/2017	0000	99026	470 Transferência enviada	660.433.000.070.545	330,75 D	
05/12/2017	05/12/2017	0000	99026	470 Transferência enviada	661.605.000.096.144	800,00 D	
05/12/2017	05/12/2017	0000	99026	470 Transferência enviada	661.605.000.096.433	798,00 D	
05/12/2017	05/12/2017	0000	99026	470 Transferência enviada	663.515.000.014.451	4.500,00 D	
05/12/2017	05/12/2017	0000	99026	120 Transferido para Poupança	663.919.510.013.510	330,75 D	
05/12/2017	05/12/2017	0000	13105	393 TED Transf.Eletr.Disponiv	120.501	8.574,17 D	
05/12/2017	05/12/2017	0000	13105	109 Pagamento de Título	120.502	1.000,00 D	
05/12/2017	05/12/2017	0000	13105	393 TED Transf.Eletr.Disponiv	120.503	604,80 D	
05/12/2017	05/12/2017	0000	13105	393 TED Transf.Eletr.Disponiv	120.504	3.627,19 D	
05/12/2017	05/12/2017	0000	13105	375 Impostos	120.505	2.309,63 D	
05/12/2017	05/12/2017	0000	13105	393 TED Transf.Eletr.Disponiv	120.506	1.000,00 D	
05/12/2017	05/12/2017	0000	13105	109 Pagamento de Título	120.507	1.744,72 D	
05/12/2017	05/12/2017	0000	13105	393 TED Transf.Eletr.Disponiv	120.508	109,04 D	
05/12/2017	05/12/2017	0000	13105	363 Pagto conta telefone	120.509	285,89 D	
05/12/2017	05/12/2017	0000	13105	393 TED Transf.Eletr.Disponiv	120.510	1.367,10 D	
05/12/2017	05/12/2017	0000	13105	393 TED Transf.Eletr.Disponiv	120.511	3.491,50 D	
05/12/2017	05/12/2017	0000	13020	124 Débito Serviço Cobrança	813.390.900.037.281	42,70 D	
05/12/2017	05/12/2017	0000	13113	310 Tar DOC/TED Eletrônico	873.391.300.064.858	9,40 D	
05/12/2017	05/12/2017	0000	13113	310 Tar DOC/TED Eletrônico	873.391.300.064.859	9,40 D	
05/12/2017	05/12/2017	0000	13113	310 Tar DOC/TED Eletrônico	873.391.300.064.860	9,40 D	
05/12/2017	05/12/2017	0000	13113	310 Tar DOC/TED Eletrônico	873.391.300.064.861	9,40 D	
05/12/2017	05/12/2017	0000	13113	310 Tar DOC/TED Eletrônico	873.391.300.064.862	9,40 D	
05/12/2017	05/12/2017	0000	13113	310 Tar DOC/TED Eletrônico	873.391.300.064.863	9,40 D	
05/12/2017	05/12/2017	0000	13113	310 Tar DOC/TED Eletrônico	873.391.300.064.864	9,40 D	
05/12/2017	05/12/2017	0000	00000	855 BB CP Admin Supremo	70	30.719,88 C	0,00 C
06/12/2017	06/12/2017	0000	14024	900 Redecard-Hipercard Crédit	302.910.391	549,50 C	
06/12/2017	06/12/2017	0000	14020	624 Cobrança	113.401.000.000.032	2.487,40 C	
06/12/2017	06/12/2017	0000	13105	363 Pagto conta telefone	120.601	845,14 D	
06/12/2017	06/12/2017	0000	13020	124 Débito Serviço Cobrança	813.401.000.039.206	70,15 D	
06/12/2017	06/12/2017	0000	00000	345 BB CP Admin Supremo	70	2.121,61 D	0,00 C
07/12/2017	07/12/2017	0000	14024	900 Getnet Crédito	103.400.900.000.353	133,63 C	

07/12/2017	07/12/2017	0000	14024	900 Bradesco Crédito	103.400.900.000.353	404,74 C	
07/12/2017	07/12/2017	0000	14020	624 Cobrança	113.411.000.000.031	1.342,72 C	
07/12/2017	07/12/2017	0000	13105	375 Impostos	120.701	2.240,69 D	
07/12/2017	07/12/2017	0000	13020	124 Débito Serviço Cobrança	813.411.000.035.735	36,60 D	
07/12/2017	07/12/2017	0000	00000	855 BB CP Admin Supremo	70	396,20 C	0,00 C
08/12/2017	08/12/2017	0000	14024	900 Redecard-Hipercard Crédit	202.910.391	181,77 C	
08/12/2017	08/12/2017	0000	14024	900 Getnet Crédito	103.410.900.000.272	493,25 C	
08/12/2017	08/12/2017	0000	14020	624 Cobrança	113.421.000.000.078	1.301,73 C	
08/12/2017	08/12/2017	0000	99026	470 Transferência enviada	660.237.000.040.340	110,25 D	
08/12/2017	08/12/2017	0000	99026	470 Transferência enviada	660.237.000.040.340	93,80 D	
08/12/2017	08/12/2017	0000	99026	470 Transferência enviada	664.200.000.220.141	14.034,01 D	
08/12/2017	08/12/2017	0000	13105	393 TED Transf.Eletr.Disponiv	120.801	2.239,20 D	
08/12/2017	08/12/2017	0000	13105	393 TED Transf.Eletr.Disponiv	120.802	112,93 D	
08/12/2017	08/12/2017	0000	13105	393 TED Transf.Eletr.Disponiv	120.803	330,75 D	
08/12/2017	08/12/2017	0000	13020	124 Débito Serviço Cobrança	813.421.000.060.030	21,35 D	
08/12/2017	08/12/2017	0000	13113	310 Tar DOC/TED Eletrônico	863.421.200.228.033	9,40 D	
08/12/2017	08/12/2017	0000	13113	310 Tar DOC/TED Eletrônico	863.421.200.228.034	9,40 D	
08/12/2017	08/12/2017	0000	13113	310 Tar DOC/TED Eletrônico	863.421.200.228.035	9,40 D	
08/12/2017	08/12/2017	0000	00000	855 BB CP Admin Supremo	70	14.993,74 C	0,00 C
11/12/2017	11/12/2017	0000	14024	900 Getnet Crédito	103.420.800.000.437	618,18 C	
11/12/2017	11/12/2017	0000	14020	624 Cobrança	113.451.000.000.055	1.659,77 C	
11/12/2017	11/12/2017	0000	13105	109 Pagamento de Título	121.101	476,59 D	
11/12/2017	11/12/2017	0000	13105	109 Pagamento de Título	121.102	250,00 D	
11/12/2017	11/12/2017	0000	13020	124 Débito Serviço Cobrança	813.451.000.033.884	33,55 D	
11/12/2017	11/12/2017	0000	00000	345 BB CP Admin Supremo	70	1.517,81 D	0,00 C
12/12/2017	12/12/2017	0000	14020	624 Cobrança	113.461.000.000.059	3.007,66 C	
12/12/2017	12/12/2017	0000	13105	363 Pagto conta telefone	121.201	214,54 D	
12/12/2017	12/12/2017	0000	13020	124 Débito Serviço Cobrança	813.461.000.071.156	45,75 D	
12/12/2017	12/12/2017	0000	00000	345 BB CP Admin Supremo	70	2.747,37 D	0,00 C
13/12/2017	13/12/2017	0000	14024	900 Redecard-Hipercard Crédit	802.910.391	117,64 C	
13/12/2017	13/12/2017	0000	14024	900 Getnet Crédito	103.460.800.000.324	125,83 C	
13/12/2017	13/12/2017	0000	14020	624 Cobrança	113.471.000.000.088	1.093,41 C	
13/12/2017	13/12/2017	0000	99026	470 Transferência enviada	660.433.000.034.815	1.139,25 D	
13/12/2017	13/12/2017	0000	99026	470 Transferência enviada	660.433.000.058.827	665,00 D	
13/12/2017	13/12/2017	0000	99026	470 Transferência enviada	661.598.000.041.423	349,27 D	
13/12/2017	13/12/2017	0000	99026	470 Transferência enviada	661.598.000.041.423	300,64 D	
13/12/2017	13/12/2017	0000	99026	470 Transferência enviada	661.605.000.096.433	266,00 D	
13/12/2017	13/12/2017	0000	99026	470 Transferência enviada	663.474.000.039.734	196,56 D	
13/12/2017	13/12/2017	0000	99026	470 Transferência enviada	664.272.000.010.008	399,00 D	
13/12/2017	13/12/2017	0000	99026	470 Transferência enviada	668.178.000.000.792	2.329,20 D	
13/12/2017	13/12/2017	0000	99026	470 Transferência enviada	668.178.000.000.792	3.000,00 D	
13/12/2017	13/12/2017	0000	13105	393 TED Transf.Eletr.Disponiv	121.301	455,70 D	
13/12/2017	13/12/2017	0000	13105	393 TED Transf.Eletr.Disponiv	121.302	749,50 D	
13/12/2017	13/12/2017	0000	13105	393 TED Transf.Eletr.Disponiv	121.303	1.080,00 D	
13/12/2017	13/12/2017	0000	13020	124 Débito Serviço Cobrança	813.471.000.041.734	27,45 D	
13/12/2017	13/12/2017	0000	13113	310 Tar DOC/TED Eletrônico	863.470.900.001.475	9,40 D	
13/12/2017	13/12/2017	0000	13113	310 Tar DOC/TED Eletrônico	863.470.900.001.476	9,40 D	
13/12/2017	13/12/2017	0000	13113	310 Tar DOC/TED Eletrônico	863.470.900.001.477	9,40 D	
13/12/2017	13/12/2017	0000	00000	855 BB CP Admin Supremo	70	9.648,89 C	0,00 C
14/12/2017	14/12/2017	0000	14024	732 Cielo Vendas Crédito	98.891.519	83,14 C	
14/12/2017	14/12/2017	0000	14024	900 Getnet Crédito	103.470.800.000.283	59,26 C	
14/12/2017	14/12/2017	0000	14020	624 Cobrança	113.481.000.000.044	1.594,40 C	
14/12/2017	14/12/2017	0000	13105	109 Pagamento de Título	121.401	160,00 D	
14/12/2017	14/12/2017	0000	13020	124 Débito Serviço Cobrança	813.481.000.060.513	15,25 D	
14/12/2017	14/12/2017	0000	00000	345 BB CP Admin Supremo	70	1.561,55 D	0,00 C
15/12/2017	15/12/2017	4807	99030	911 Depósito bloquead.1d útil	1.906.461.536	5.880,00 *	
15/12/2017	15/12/2017	0000	99026	870 Transferência recebida	660.008.000.027.621	51,07 C	
15/12/2017	15/12/2017	0000	99026	870 Transferência recebida	660.008.000.027.622	24,78 C	
15/12/2017	15/12/2017	0000	99026	870 Transferência recebida	660.008.000.027.664	5,14 C	
15/12/2017	15/12/2017	0000	14024	732 Cielo Vendas Crédito	98.891.519	136,32 C	
15/12/2017	15/12/2017	0000	14060	798 Resgate BB CDB DI	1.910.029.181.037	93.000,00 C	

15/12/2017	15/12/2017	0000	14060	798 Resgate BB CDB DI	1.910.029.181.037	7.183,32 C	
15/12/2017	15/12/2017	0000	14024	900 Getnet Crédito	103.480.800.000.339	411,56 C	
15/12/2017	15/12/2017	0000	14020	624 Cobrança	113.491.000.000.052	3.198,15 C	
15/12/2017	15/12/2017	0000	99026	470 Transferência enviada	663.140.000.005.628	656,01 D	
15/12/2017	15/12/2017	0000	99026	470 Transferência enviada	664.272.000.010.008	200,00 D	
15/12/2017	15/12/2017	0000	99026	470 Transferência enviada	664.272.000.010.008	800,00 D	
15/12/2017	15/12/2017	0000	99026	470 Transferência enviada	664.272.000.010.008	200,27 D	
15/12/2017	15/12/2017	0000	13105	109 Pagamento de Título	121.501	3.180,00 D	
15/12/2017	15/12/2017	0000	13105	109 Pagamento de Título	121.502	300,00 D	
15/12/2017	15/12/2017	0000	13105	109 Pagamento de Título	121.503	5.069,29 D	
15/12/2017	15/12/2017	0000	13020	124 Débito Serviço Cobrança	813.491.000.031.565	36,60 D	
15/12/2017	15/12/2017	0000	00000	345 BB CP Admin Supremo	70	93.568,17 D	0,00 C
18/12/2017	18/12/2017	7800	72777	870 Transferência recebida	225.101.000.701.497	122,18 C	
18/12/2017	18/12/2017	0000	14175	623 DOC Crédito em Conta	185.133	122,18 C	
18/12/2017	18/12/2017	0000	14024	732 Cielo Vendas Crédito	98.891.519	1.210,61 C	
18/12/2017	18/12/2017	0000	14024	900 Getnet Crédito	103.490.800.000.454	833,95 C	
18/12/2017	18/12/2017	0000	14020	624 Cobrança	113.521.000.000.054	4.723,63 C	
18/12/2017	18/12/2017	0000	13105	109 Pagamento de Título	121.801	84,90 D	
18/12/2017	18/12/2017	0000	13105	363 Pagto conta telefone	121.802	2.530,79 D	
18/12/2017	18/12/2017	0000	13020	124 Débito Serviço Cobrança	813.521.000.034.812	39,65 D	
18/12/2017	18/12/2017	0000	00000	345 BB CP Admin Supremo	70	10.115,03 D	
18/12/2017	18/12/2017	0000	10846	631 Desbloqueio de depósito	1.906.461.536	5.880,00 C	122,18 C
19/12/2017	19/12/2017	0000	14024	900 Getnet Crédito	103.520.800.000.350	209,97 C	
19/12/2017	19/12/2017	0000	14020	624 Cobrança	113.531.000.000.042	6.751,16 C	
19/12/2017	19/12/2017	0000	13105	393 TED Transf.Eletr.Disponiv	121.901	310,52 D	
19/12/2017	19/12/2017	0000	13020	124 Débito Serviço Cobrança	813.531.000.039.218	70,15 D	
19/12/2017	19/12/2017	0000	13113	310 Tar DOC/TED Eletrônico	853.531.001.317.450	9,40 D	
19/12/2017	19/12/2017	0000	00000	345 BB CP Admin Supremo	70	6.693,24 D	0,00 C
20/12/2017	20/12/2017	0000	99026	870 Transferência recebida	660.008.000.027.620	64,93 C	
20/12/2017	20/12/2017	0000	14024	732 Cielo Vendas Crédito	98.891.519	61,90 C	
20/12/2017	20/12/2017	0000	14024	900 Bradesco Crédito	103.530.800.000.268	79,22 C	
20/12/2017	20/12/2017	0000	14020	624 Cobrança	113.541.000.000.055	5.595,26 C	
20/12/2017	20/12/2017	0000	99026	470 Transferência enviada	660.433.000.034.815	167,00 D	
20/12/2017	20/12/2017	0000	99026	470 Transferência enviada	660.433.000.058.827	133,00 D	
20/12/2017	20/12/2017	0000	99026	470 Transferência enviada	662.917.000.024.668	213,00 D	
20/12/2017	20/12/2017	0000	99026	470 Transferência enviada	663.655.000.636.034	167,00 D	
20/12/2017	20/12/2017	0000	99026	470 Transferência enviada	664.732.000.114.082	167,00 D	
20/12/2017	20/12/2017	0000	99026	470 Transferência enviada	664.732.000.115.909	167,00 D	
20/12/2017	20/12/2017	0000	99026	470 Transferência enviada	664.985.000.007.977	167,00 D	
20/12/2017	20/12/2017	0000	13105	109 Pagamento de Título	122.001	112,65 D	
20/12/2017	20/12/2017	0000	13105	362 Pagamento conta luz	122.002	2.352,35 D	
20/12/2017	20/12/2017	0000	13105	375 Impostos	122.003	16.245,79 D	
20/12/2017	20/12/2017	0000	13105	109 Pagamento de Título	122.004	437,71 D	
20/12/2017	20/12/2017	0000	13105	375 Impostos	122.005	4.314,99 D	
20/12/2017	20/12/2017	0000	13105	375 Impostos	122.006	1.685,00 D	
20/12/2017	20/12/2017	0000	13105	109 Pagamento de Título	122.007	644,60 D	
20/12/2017	20/12/2017	0000	13105	109 Pagamento de Título	122.008	985,60 D	
20/12/2017	20/12/2017	0000	13105	393 TED Transf.Eletr.Disponiv	122.009	167,00 D	
20/12/2017	20/12/2017	0000	13105	393 TED Transf.Eletr.Disponiv	122.010	167,00 D	
20/12/2017	20/12/2017	0000	13105	393 TED Transf.Eletr.Disponiv	122.011	167,00 D	
20/12/2017	20/12/2017	0000	13105	393 TED Transf.Eletr.Disponiv	122.012	448,00 D	
20/12/2017	20/12/2017	0000	13105	393 TED Transf.Eletr.Disponiv	122.013	259,00 D	
20/12/2017	20/12/2017	0000	13105	393 TED Transf.Eletr.Disponiv	122.014	252,00 D	
20/12/2017	20/12/2017	0000	13105	393 TED Transf.Eletr.Disponiv	122.015	850,00 D	
20/12/2017	20/12/2017	0000	13105	196 INSS Arrecadação	122.016	380,41 D	
20/12/2017	20/12/2017	0000	13020	124 Débito Serviço Cobrança	813.541.000.035.297	53,38 D	
20/12/2017	20/12/2017	0000	13113	310 Tar DOC/TED Eletrônico	873.541.300.024.158	9,40 D	
20/12/2017	20/12/2017	0000	13113	310 Tar DOC/TED Eletrônico	873.541.300.024.159	9,40 D	
20/12/2017	20/12/2017	0000	13113	310 Tar DOC/TED Eletrônico	873.541.300.024.160	9,40 D	
20/12/2017	20/12/2017	0000	13113	310 Tar DOC/TED Eletrônico	873.541.300.024.161	9,40 D	
20/12/2017	20/12/2017	0000	13113	310 Tar DOC/TED Eletrônico	873.541.300.024.162	9,40 D	

20/12/2017	20/12/2017	0000	13113	310 Tar DOC/TED Eletrônico	873.541.300.024.163	9,40 D	
20/12/2017	20/12/2017	0000	13113	310 Tar DOC/TED Eletrônico	873.541.300.024.164	9,40 D	
20/12/2017	20/12/2017	0000	00000	855 BB CP Admin Supremo	70	24.967,97 C	0,00 C
21/12/2017	21/12/2017	0000	14024	732 Cielo Vendas Crédito	98.891.519	540,32 C	
21/12/2017	21/12/2017	0000	14024	900 Getnet Crédito	103.541.000.000.704	38,23 C	
21/12/2017	21/12/2017	0000	14020	624 Cobrança	113.551.000.000.060	13.865,33 C	
21/12/2017	21/12/2017	0000	99026	470 Transferência enviada	660.640.000.025.911	1.800,00 D	
21/12/2017	21/12/2017	0000	13105	109 Pagamento de Título	122.101	1.343,83 D	
21/12/2017	21/12/2017	0000	13105	109 Pagamento de Título	122.102	22,35 D	
21/12/2017	21/12/2017	0000	13105	393 TED Transf.Eletr.Disponiv	122.103	300,00 D	
21/12/2017	21/12/2017	0000	13105	393 TED Transf.Eletr.Disponiv	122.104	269,00 D	
21/12/2017	21/12/2017	0000	13105	393 TED Transf.Eletr.Disponiv	122.105	1.000,00 D	
21/12/2017	21/12/2017	0000	13020	124 Débito Serviço Cobrança	813.551.000.033.879	78,50 D	
21/12/2017	21/12/2017	0000	13113	310 Tar DOC/TED Eletrônico	873.551.200.218.806	9,40 D	
21/12/2017	21/12/2017	0000	13113	310 Tar DOC/TED Eletrônico	873.551.200.218.807	9,40 D	
21/12/2017	21/12/2017	0000	13113	310 Tar DOC/TED Eletrônico	873.551.200.218.808	9,40 D	
21/12/2017	21/12/2017	0000	00000	345 BB CP Admin Supremo	70	9.602,00 D	0,00 C
22/12/2017	22/12/2017	0000	14024	732 Cielo Vendas Crédito	98.891.519	2.843,04 C	
22/12/2017	22/12/2017	0000	14024	900 Getnet Débito	1.520.293.002	1.621,78 C	
22/12/2017	22/12/2017	0000	14024	900 Getnet Crédito	103.551.200.000.270	136,20 C	
22/12/2017	22/12/2017	0000	14020	624 Cobrança	113.561.000.000.051	7.204,48 C	
22/12/2017	22/12/2017	0000	99026	470 Transferência enviada	663.515.000.006.199	2.000,00 D	
22/12/2017	22/12/2017	0000	99026	470 Transferência enviada	663.653.000.048.466	1.381,60 D	
22/12/2017	22/12/2017	0000	13105	109 Pagamento de Título	122.201	17,70 D	
22/12/2017	22/12/2017	0000	13105	109 Pagamento de Título	122.202	226,00 D	
22/12/2017	22/12/2017	0000	13105	362 Pagamento conta luz	122.203	135,11 D	
22/12/2017	22/12/2017	0000	13105	362 Pagamento conta luz	122.204	138,14 D	
22/12/2017	22/12/2017	0000	13105	375 Impostos	122.205	537,67 D	
22/12/2017	22/12/2017	0000	13105	393 TED Transf.Eletr.Disponiv	122.206	3.763,26 D	
22/12/2017	22/12/2017	0000	13105	393 TED Transf.Eletr.Disponiv	122.207	2.741,07 D	
22/12/2017	22/12/2017	0000	13105	393 TED Transf.Eletr.Disponiv	122.208	3.646,86 D	
22/12/2017	22/12/2017	0000	13105	393 TED Transf.Eletr.Disponiv	122.209	521,60 D	
22/12/2017	22/12/2017	0000	13105	393 TED Transf.Eletr.Disponiv	122.220	1.946,00 D	
22/12/2017	22/12/2017	0000	13105	393 TED Transf.Eletr.Disponiv	122.222	1.681,60 D	
22/12/2017	22/12/2017	0000	13105	393 TED Transf.Eletr.Disponiv	122.223	521,60 D	
22/12/2017	22/12/2017	0000	13105	393 TED Transf.Eletr.Disponiv	122.224	721,60 D	
22/12/2017	22/12/2017	0000	13105	393 TED Transf.Eletr.Disponiv	122.228	2.812,77 D	
22/12/2017	22/12/2017	0000	13105	393 TED Transf.Eletr.Disponiv	122.229	4.903,48 D	
22/12/2017	22/12/2017	0000	13105	393 TED Transf.Eletr.Disponiv	122.234	3.177,49 D	
22/12/2017	22/12/2017	0000	13105	393 TED Transf.Eletr.Disponiv	122.235	2.754,26 D	
22/12/2017	22/12/2017	0000	13105	393 TED Transf.Eletr.Disponiv	122.239	470,40 D	
22/12/2017	22/12/2017	0000	13105	144 Transferência Agendada	8.500.000.075.509	1.381,60 D	
22/12/2017	22/12/2017	0000	13105	144 Transferência Agendada	23.700.000.040.340	1.368,40 D	
22/12/2017	22/12/2017	0000	13105	144 Transferência Agendada	43.300.000.070.545	1.397,00 D	
22/12/2017	22/12/2017	0000	13105	144 Transferência Agendada	67.500.000.059.238	3.554,16 D	
22/12/2017	22/12/2017	0000	13105	144 Transferência Agendada	75.800.000.026.926	1.570,80 D	
22/12/2017	22/12/2017	0000	13105	144 Transferência Agendada	121.800.000.048.943	1.381,60 D	
22/12/2017	22/12/2017	0000	13105	144 Transferência Agendada	121.800.000.065.108	1.381,60 D	
22/12/2017	22/12/2017	0000	13105	144 Transferência Agendada	129.500.000.066.913	1.681,60 D	
22/12/2017	22/12/2017	0000	13105	144 Transferência Agendada	160.500.000.096.144	3.268,62 D	
22/12/2017	22/12/2017	0000	13105	144 Transferência Agendada	160.500.000.096.433	2.276,32 D	
22/12/2017	22/12/2017	0000	13105	144 Transferência Agendada	160.500.000.100.341	721,60 D	
22/12/2017	22/12/2017	0000	13105	144 Transferência Agendada	290.300.000.052.375	3.653,74 D	
22/12/2017	22/12/2017	0000	13105	144 Transferência Agendada	292.500.000.017.545	1.381,60 D	
22/12/2017	22/12/2017	0000	13105	144 Transferência Agendada	329.600.000.036.338	3.646,86 D	
22/12/2017	22/12/2017	0000	13105	144 Transferência Agendada	346.800.000.105.330	3.205,35 D	
22/12/2017	22/12/2017	0000	13105	144 Transferência Agendada	388.700.510.041.918	1.381,60 D	
22/12/2017	22/12/2017	0000	13105	474 Transferência enviada	391.900.510.013.510	1.452,00 D	
22/12/2017	22/12/2017	0000	13105	474 Transferência enviada	404.100.000.016.139	1.381,60 D	
22/12/2017	22/12/2017	0000	13105	144 Transferência Agendada	443.900.000.020.802	801,06 D	
22/12/2017	22/12/2017	0000	13105	144 Transferência Agendada	498.500.000.011.631	1.681,60 D	
22/12/2017	22/12/2017	0000	13105	144 Transferência Agendada			

22/12/2017	22/12/2017	0000	13105	144 Transferência Agendada	498.500.000.014.537	1.381,60 D	
22/12/2017	22/12/2017	0000	13020	124 Débito Serviço Cobrança	813.561.000.062.023	65,94 D	
22/12/2017	22/12/2017	0000	13113	310 Tar DOC/TED Eletrônico	863.560.900.004.287	9,40 D	
22/12/2017	22/12/2017	0000	13113	310 Tar DOC/TED Eletrônico	863.560.900.004.288	9,40 D	
22/12/2017	22/12/2017	0000	13113	310 Tar DOC/TED Eletrônico	863.560.900.004.289	9,40 D	
22/12/2017	22/12/2017	0000	13113	310 Tar DOC/TED Eletrônico	863.560.900.004.290	9,40 D	
22/12/2017	22/12/2017	0000	13113	310 Tar DOC/TED Eletrônico	863.560.900.004.291	9,40 D	
22/12/2017	22/12/2017	0000	13113	310 Tar DOC/TED Eletrônico	863.560.900.004.292	9,40 D	
22/12/2017	22/12/2017	0000	13113	310 Tar DOC/TED Eletrônico	863.560.900.004.293	9,40 D	
22/12/2017	22/12/2017	0000	13113	310 Tar DOC/TED Eletrônico	863.560.900.004.294	9,40 D	
22/12/2017	22/12/2017	0000	13113	310 Tar DOC/TED Eletrônico	863.560.900.004.295	9,40 D	
22/12/2017	22/12/2017	0000	13113	310 Tar DOC/TED Eletrônico	863.560.900.004.296	9,40 D	
22/12/2017	22/12/2017	0000	13113	310 Tar DOC/TED Eletrônico	863.560.900.004.297	9,40 D	
22/12/2017	22/12/2017	0000	13113	310 Tar DOC/TED Eletrônico	863.560.900.004.298	9,40 D	
22/12/2017	22/12/2017	0000	13113	310 Tar DOC/TED Eletrônico	863.560.900.004.299	9,40 D	
22/12/2017	22/12/2017	0000	00000	855 BB CP Admin Supremo	70	62.431,16 C	0,00 C
26/12/2017	26/12/2017	0085	70469	870 Transferência recebida	220.085.000.075.509	1.381,60 C	
26/12/2017	26/12/2017	1605	99012	870 Transferência recebida	521.605.000.096.144	95,29 C	
26/12/2017	26/12/2017	0000	14024	732 Cielo Vendas Crédito	73.353.130	104,87 C	
26/12/2017	26/12/2017	0000	14024	732 Cielo Vendas Crédito	98.891.519	3.854,83 C	
26/12/2017	26/12/2017	0000	14024	900 Getnet Crédito	103.560.800.000.401	120,72 C	
26/12/2017	26/12/2017	0000	14020	624 Cobrança	113.601.000.000.056	4.534,64 C	
26/12/2017	26/12/2017	0000	13020	124 Débito Serviço Cobrança	813.601.000.032.171	47,10 D	
26/12/2017	26/12/2017	0000	00000	345 BB CP Admin Supremo	70	10.044,85 D	0,00 C
27/12/2017	27/12/2017	0000	14024	732 Cielo Vendas Crédito	98.891.519	197,78 C	
27/12/2017	27/12/2017	0000	14024	900 Getnet Crédito	103.600.900.000.344	509,10 C	
27/12/2017	27/12/2017	0000	14020	624 Cobrança	113.611.000.000.062	10.345,27 C	
27/12/2017	27/12/2017	0000	13020	124 Débito Serviço Cobrança	813.611.000.036.247	78,50 D	
27/12/2017	27/12/2017	0000	00000	345 BB CP Admin Supremo	70	10.973,65 D	0,00 C
28/12/2017	28/12/2017	0000	14024	732 Cielo Vendas Crédito	98.891.519	983,56 C	
28/12/2017	28/12/2017	0000	14020	624 Cobrança	113.621.000.000.045	8.832,23 C	
28/12/2017	28/12/2017	0000	13105	363 Pagto conta telefone	122.801	188,95 D	
28/12/2017	28/12/2017	0000	13020	124 Débito Serviço Cobrança	813.621.000.035.087	59,66 D	
28/12/2017	28/12/2017	0000	00000	345 BB CP Admin Supremo	70	9.567,18 D	0,00 C
29/12/2017	29/12/2017	0000	14020	624 Cobrança	113.631.000.000.048	16.154,75 C	
29/12/2017	29/12/2017	0000	13105	144 Transferência Agendada	807.600.000.980.317	168,86 D	
29/12/2017	29/12/2017	0000	13020	124 Débito Serviço Cobrança	813.631.000.041.372	113,04 D	
29/12/2017	29/12/2017	0000	00000	345 BB CP Admin Supremo	70	15.872,85 D	0,00 C
31/12/2017		0000	00000	345 S A L D O			0,00 C

Transação efetuada com sucesso por: JA446381 JOSE PAULO FARIAS PINTO.

Extrato do Movimento Bancario

CONSELHO FEDERAL DE ADMINISTRACAO

CONSELHO REGIONAL DE ADMINISTRACAO

Movimentos entre 01/12/2018 e 31/12/2018

Dia/Mês	Credor	Proc/Talão	Cheque	Débito	Crédito	Saldo
3012573 (01019) - BANCO REAL SALDO DE EXERCÍCIOS ANTERIORES						128,16

Santander

AVENIDA BEZ MENEZES
2450 - SÃO GERARDO
FORT. - CE
(85) 3474-9400

Fale Conosco

Agência: 3898 FORTALEZA-NORTH SHOPPING
Gerente: MARCIO MONTE CAMPELO

Central de atendimento Santander	4004 3535 (capitais de regiões metropolitanas) 0800 702 3535 (demais localidades)
Informações, transações ou solicitações de Produtos e serviços	24 horas por dia, 7 dias por semana (Atende também deficiente auditivos e de fala)
Serviço de Apoio ao Consumidor – SAC Reclamações, elogios ou cancelamentos	0800 762 7777 24 horas por dia, 7 dias por semana (Atende também deficiente auditivos e de fala)
Ouvidoria Se você não estiver satisfeito com a solução apresentada pelo banco	0800 726 0322 De segunda a sexta-feira, das 9h às 18h, exceto feriado (Atende também deficiente auditivos e de fala)
REDES SOCIAIS	Twitter: @santander_br e http://facebook.com/santanderbrasil Acesse: www.santander.com.br

Resumo - Outubro/2013

Nome
CONSELHO REGIONAL DE ADMINISTRAÇAO

Agência	Conta Corrente	
3898	13.000304-3	01

(=)	Saldo de Conta Corrente em 30/09	128,16
(=)	Saldo de Conta Corrente em 31/10	128,16
(-)	Saldo Bloqueio Judicial	128,16
(=)	Saldo Disponível C/C	0,00

Conta Corrente

Movimentação

Data	Descrição	Nº Documento	Movimentos (R$) Créditos	Movimentos (R$) Débitos	Saldo (R$)
	SALDO EM 30/09				128,16
	SALDO EM 31/10				128,16

Caso não possua limite de Cheque Empresa e a sua conta fique com saldo devedor, você deverá recompor o valor excedido no mesmo dia para não ficar em atraso, caso contrário serão cobrados os juros de Adiantamento a Depositante de 9,95% ao mês, os juros moratórios de 1% ao mês e multa contratual de 2%, sobre o saldo devedor total, além da tarifa de adiantamento a depositantes, conforme tabela de serviços vigente.

0200010103 11

29501472

Santand

Saldos por Período

Dia	Saldo de Conta Corrente (+)	Saldo Bloqueio Dia (+)	Saldo Bloqueado (-)	Saldo Bloqueio Judicial (-)	Provisão de Encargos* (-)	Fundos c/ Resgate Automático (+)
[illegible]	128,16	0,00	0,00	128,16	0,00	0,00
31	128,16	0,00	0,00	128,16	0,00	0,00

* Valores deduzidos do saldo disponível para contas sem limite.

Antecipação de recebíveis

Prepare a sua empresa para as vendas de fim de ano.

Com a Antecipação de Recebíveis Santander, você pode antecipar até 100% dos seus recebimentos. Desse jeito, sua empresa passa a ter acesso a recursos que só estariam disponíveis no futuro, pois recebe à vista o dinheiro das vendas realizadas a prazo. Isso ajuda a alavancar o seu fluxo de caixa e permite que você possa investir em melhorias no seu negócio, como infra-estrutura, deixando a sua empresa preparada para a alta demanda de clientes que existe no final de ano.

Fazendo a Antecipação de Recebíveis, sua empresa passa a contar com:

- Taxas e tarifas diferenciadas
- Descontos de Cheques e Duplicatas
- Mais segurança. Sua empresa custodia os cheques no banco e solicita o desconto na data que precisar
- Descontos de cheques por meio do Internet Banking Empresarial

Para saber mais, acesse www.santanderempresarial.com.br/pme ou fale com o seu Gerente de Relacionamento.

Índices Econômicos / Financeiros

	Referência	% Mês	% Ano	% Últimos 12 meses	% Ano 2012	% A 201
IPA-M (FGV)	OUTUBRO	0,43	4,10	7,22	7,79	6,3
IPA-M (FGV)	OUTUBRO	1,09	4,29	4,85	8,63	4,3
IBX 100% MEDIO	OUTUBRO	2,56	14,44	7,98	9,57	9,0
IBX 100% FECHAMENTO	OUTUBRO	5,36	2,00	8,10	11,55	(11,
IBOVESPA MEDIO	OUTUBRO	1,00	(1,08)	(4,54)	7,29	(4,6
IBOVESPA FECHAMENTO	OUTUBRO	3,66	(10,99)	(4,93)	7,40	(18,
IGPM	OUTUBRO	0,86	4,54	5,71	8,82	6,
INCC	OUTUBRO	0,33	7,53	8,08	7,23	7,

Extrato do Movimento Bancario

CONSELHO FEDERAL DE ADMINISTRACAO

CONSELHO REGIONAL DE ADMINISTRACAO

Movimentos entre 01/12/2018 e 31/12/2018

Dia/Mês	Credor	Proc/Talão	Cheque	Débito	Crédito	Saldo
7674	O (01020) - BRADESCO SALDO DE EXERCÍCIOS ANTERIORES					241,54

REDE BRADESCO - CONSULTA DE SALDOS

CONSELHO REGIONAL DE ADMINISTRAC	13:59 HRS
AGENCIA 0600 CONTA 0007674-0	05/SET/2017

DISPONIVEL	
= TOTAL DISPONIVEL .....(A)	0,00
+ CONTA CORRENTE	0,00
BLOQUEADO	
= TOTAL BLOQUEADO .....(B)	241,54
+ BLOQUEIO JUDICIAL	241,54
TOTAL DE RECURSOS ....(A+B)	241,54

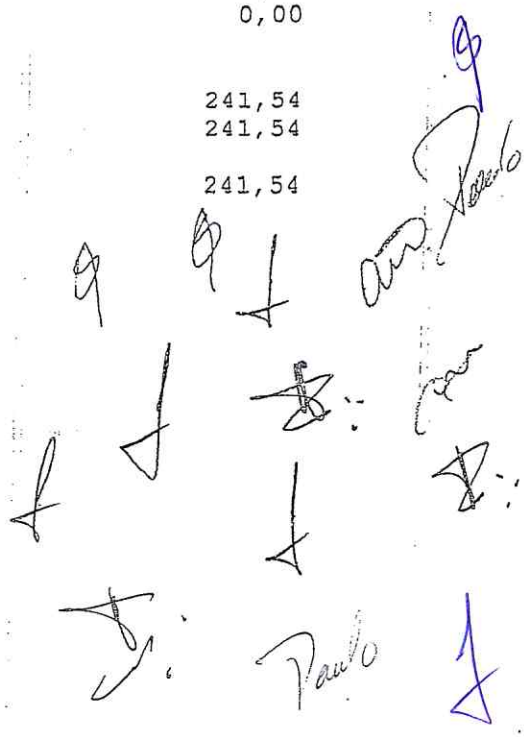

Extrato do Movimento Bancario

CONSELHO FEDERAL DE ADMINISTRACAO

CONSELHO REGIONAL DE ADMINISTRACAO

Movimentos entre 01/12/2018 e 31/12/2018

Dia/Mês	Credor	Proc/Talão		Cheque	Débito	Crédito	Saldo
27921-8 (01027) - BANCO DO BRASIL - 4º FÓRUM DE GESTÃO PÚBLICA							22.695,04
03/12	IDEIA DE EVENTO EIRELI-ME	P1203004	O	120.304	0,00	12.539,12	10.155,92
07/12	(Ref.Transf.) cta 27.137-3		O	0099033	0,00	1.015,59	9.140,33
07/12	(Anulação do Talão R0509005)	A1207001	O		0,00	9.140,33	0,00
Total	- >				0,00	22.695,04	0,00

GOVERNO

Extrato conta corrente

G332121924367592018
12/02/2019 20:20:13

Cliente - Conta atual

Agência	8-6	
Conta corrente	27921-8	CRA 4 FORUM GESTAO PUBLIC
Período do extrato	12 / 2018	

Lançamentos

Dt. balancete	Dt. movimento	Ag. origem	Lote	Histórico	Documento	Valor R$	Saldo
05/11/2018		0000	00000	000 Saldo Anterior			22.695,04 C
03/12/2018		0008	99026	470 Transferência enviada 03/12 2793 131389-4 IDEIA DE EVENT	662.793.000.131.389	12.539,12 D	10.155,92 C
07/12/2018		0008	99026	470 Transferência enviada 07/12 0008 27137-3 CRA EMOLUMENTO	660.008.000.027.137	1.015,59 D	
07/12/2018		0008	99026	470 Transferência enviada 07/12 4200 220141-0 CONS FED DE AD	664.200.000.220.141	9.140,33 D	0,00 C
31/12/2018		0000	00000	999 S A L D O			0,00 C

OBSERVAÇÕES:

Transação efetuada com sucesso por: JA446381 JOSE PAULO FARIAS PINTO.

Extrato do Movimento Bancario
CONSELHO FEDERAL DE ADMINISTRACAO
CONSELHO REGIONAL DE ADMINISTRACAO
Movimentos entre 01/12/2018 e 31/12/2018

Dia/Mês	Credor	Proc/Talão	Cheque	Débito	Crédito	Saldo
27923-4 (01028) - BANCO DO BRASIL - 3° FORUM DE ADM E GESTÃO DE IES						0,00

GOVERNO

Extrato conta corrente

G332121924367592022
12/02/2019 20:21:07

Cliente - Conta atual

Agência	8-6
Conta corrente	27923-4 CRA 3 FORUM ADM G DE IES
Período do extrato	12 / 2018

Lançamentos

Dt. balancete	Dt. movimento	Ag. origem	Lote	Histórico	Documento	Valor R$	Saldo
06/09/2018		0000	00000	000 Saldo Anterior			0,00 C
31/12/2018		0000	00000	000 S A L D O			0,00 C

Transação efetuada com sucesso por: JA446381 JOSE PAULO FARIAS PINTO.

Extrato do Movimento Bancario
CONSELHO FEDERAL DE ADMINISTRACAO
CONSELHO REGIONAL DE ADMINISTRACAO
Movimentos entre 01/12/2018 e 31/12/2018

Dia/Mês	Credor	Proc/Talão	Cheque	Débito	Crédito	Saldo
27922-6 (01029) - BANCO DO BRASIL - 2° CRA ITINERANTE						0,00

ANEXO IV
Estoque

CRA-CONSELHO REGIONAL DE ADMINISTRACAO
100.000
ALMOXARIFADO CRA

Emissão :31/12/2018
Página : 001
Exercicio: 2018

Inventário de Materiais - Saldos até 31/12/2018

Código	Descrição	Estoque Inicial	Preço Médio	Estoque Atual		Total (R$)
00001	ACIDO MURIATICO 1L	0,000	2,50	0,00	UN	0,00
00074	AÇÚCAR REFINADO - ESPECIFICAÇÃO: AÇÚCAR REFINADO, RÁPIDA DISSOLUÇÃO, COR BRANCA,					
00161	AÇÚCAR REFINADO GRANULADO	3,000	66,07	3,00	FD	198,20
00075	ADOÇANTE DIETÉTICO LIQUIDO - ESPECIFICAÇÃO: ADOÇANTE DIETÉTICO LIQUIDO, A BASE D	3,000	45,83	3,00		137,50
00124	AGUA SANITARIA 1L	3,000	35,00	0,00	PC	0,00
00003	ALCOOL EM GEL UNIDADE DE 1L	0,000	1,25	0,00	UN	0,00
00158	ALCOOL LIQUIDO	1,000	8,33	0,00	UN	0,00
00164	ALCOOL SANTA CRUZ 1LT	3,000	8,15	0,00		0,00
00127	ALGODAO	0,000	9,00	0,00		0,00
00004	AROMATIZANTE AMBIENTA AEROSOL	0,000	4,43	0,00		0,00
00087	BALDE PLÁSTICO 20L - ESPECIFICAÇÃO: BALDE PLÁSTICO DE ALTA RESISTÊNCIA, COM ALÇA	0,000	8,00	0,00	UN	0,00
00217	BISCOITO	2,000	15,00	0,00	UN	0,00
00218	BISCOITO SALGADO	0,000	6,26	0,00		0,00
00222	BOMBONIERE	0,000	3,84	0,00		0,00
00076	CAFÉ A VÁCUO - ESPECIFICAÇÃO: CAFÉ A VÁCUO PURO, TORRADO E MOÍDO, EMBALAGEM DE 2	0,000	30,96	0,00		0,00
00162	CAFÉ TORRADO E MOIDO	0,000	58,40	0,00	FR	0,00
00035	CANETA ESFEROGRÁFICA 0,7ESCRITA FINA AZUL	10,000	76,00	0,00		0,00
00216	CESTO PARA LIXO	2,000	57,13	0,00	CX	0,00
00085	COPO DESCARTAVÉL 200 ML - ESPECIFICAÇÃO: COPO DESCARTÁVEL, CONFECCIONADO COM POL	1,000	39,71	4,00		158,86
00084	COPO DESCARTÁVEL 50 ML - ESPECIFICAÇÃO: COPO DESCARTÁVEL, COR BRANCA, CAPACIDADE	0,000	60,00	0,00	CX	0,00
00006	DESINFETANTE LIQUIDO PARA USO GERAL 5L	3,000	72,50	0,00	CX	0,00
00165	DESINFETANTE LIQUIDO USO GERAL 1L	10,000	2,19	0,00	GA	0,00
00007	DETERGENTE LAVA LOUÇA 5L	0,000	2,00	0,00		0,00
00166	DETERGENTE LAVA LOUÇAS 500ML	0,000	1,10	0,00	GA	0,00
00098	ENVELOPE SACO MEDIO PRONTO 11,5 X 23 C/JANELA 11,5 X 23	0,000	1,10	0,00		0,00
00099	ENVELOPE SACO PRONTO 24X34	1.400,000	0,10	0,00	UN	0,00
00089	ESCOVA DE LIMPEZA PESADA: DIMENSÕES 14,5 X 6 6 8,2CM ESCOVAÇÃO PLANA E PESADA; M	200,000	0,52	0,00	UN	0,00
00008	ESPANADOR ELETROSTÁTICO	3,000	20,67	0,00	UN	0,00
00009	ESPONJA DE LÃ DE AÇO	3,000	33,20	0,00	UN	0,00
00010	ESPONJA DE LIMPEZA DUAS FACES MEDINDO 110 MM X 75 MM X 20 MM	0,000	2,50	0,00	EM	0,00
00052	FITA ADESIVA 12X40	10,000	1,86	0,00	UN	0,00
00011	FLANELA FLANELA MEDINDO APROXIMADAMENTE 40 X 60 CM	1,000	0,79	0,00	UN	0,00
00086	FÓSFORO - ESPECIFICAÇÃO: FOSFORO CONFECCIONADO EM MADEIRA DE 1ª QUALIDADE, ACABA	10,000	2,66	0,00	UN	0,00
00163	FOSFORO FARDO C/ 10 CAIXAS	0,000	3,12	0,00	FD	0,00
00221	GARRAFA TERMICA	0,000	3,12	0,00		0,00
00056	GRAMPO P/ GRAMPEADOR 26/6 C/ 5000UN	0,000	100,50	0,00		0,00
00057	GRAMPO PARA PASTA TIPO TRILHO 80MM C/50UNI	1,000	3,89	0,00	CX	0,00
00125	GUARDANAPO	1,000	6,34	0,00	CX	0,00
00168	LIMPA VIDROS 500 ML WORKER	1,000	97,86	0,00		0,00
00013	LIMPADOR MULTIUSO 1L	0,000	3,50	0,00		0,00
00014	LUSTRA MOVEIS UNIDADES DE 500 ML	20,000	7,83	0,00	UN	0,00
00219	MEXEDOR PLASTICO	0,000	4,00	0,00	UN	0,00
		0,000	18,00	0,00		0,00

CRA-CONSELHO REGIONAL DE ADMINISTRACAO

100.000

ALMOXARIFADO CRA

Emissão :31/12/2018
Página : 002
Exercicio: 2018

Inventário de Materiais - Saldos até 31/12/2018

Código	Descrição	Estoque Inicial	Preço Médio	Estoque Atual		Total (R$)
00088	PÁ PLÁSTICA EM L COM CABO LONGO	2,000	77,65	0,00	UN	0,00
00017	PANO DE PRATO MEDINDO APROXIMADAMENTE 50 X 90 CM 07 UNIDADES.	8,000	16,15	0,00	PC	0,00
00016	PANO PARA LIMPEZA DE CHÃO MEDINDO 60 X 80 CM PACOTE COM 03 UNIDADES.	5,000	12,50	0,00	PC	0,00
00172	PANO PARA LIMPEZA DE CHÃO PCT C/ 5 UNIDADES	0,000	12,50	0,00		0,00
00153	PAPEL A4	1,000	146,78	0,00		0,00
00214	PAPEL COUCHE 120 G PCTE C/50 FLS	0,000	0,20	0,00		0,00
00026	PAPEL HIGIÊNICO INDUSTRIAL FARDO COM 8 ROLOS	0,000	15,00	0,00	FR	0,00
00174	PAPEL INTERFOLHADO COM 1000 FOLHAS	10,000	16,80	20,00		335,90
00018	PAPEL TOALHA INTERFOLHADA DIMENSÕES: 22 X 20,7 CM PACOTES DE 200 FOLHAS.	34,000	5,96	0,00	PC	0,00
00220	PASTA TIPO L	0,000	0,90	0,00		0,00
00028	PEDRA SANITARIA PESO: 25G	5,000	0,96	0,00	UN	0,00
)071	REGUA30CM	2,000	0,34	0,00	UN	0,00
00019	RODO 40 CM	2,000	9,03	2,00	UN	18,06
00020	SABÃO EM PÓ MULTIUSO EMBALAGEM DE 500G	6,000	3,81	0,00	UN	0,00
00173	SABONETE LIQUIDO ANTI-SÉPTICO 1L	10,000	26,20	10,00		262,00
00021	SABONETE LÍQUIDO ANTI-SÉPTICO GALÕES 5L	15,000	15,00	0,00	GA	0,00
00023	SACO DE 100 LITROS PARA LIXO DOMESTICO PACOTE C/ 10 UNIDADES.	0,000	4,19	0,00	PC	0,00
00022	SACO DE 30 LITROS PARA LIXO DOMESTICO PACOTE C/ 10 UNIDADES.	0,000	3,49	0,00	PC	0,00
00029	SODA CAUSTICA - ESPECIFICAÇÃO:TIPO ESCAMA EMBALADA EM POTES DE 300G, COMPOSTA DE	5,000	14,32	0,00	L	0,00
00025	VASSOURA DE PALHA CABO DE MADEIRA COM 1,20M.	0,000	2,66	0,00	UN	0,00
00024	VASSOURA DE PÊLO 40 CM	1,000	14,13	0,00	UN	0,00

CRA-CONSELHO REGIONAL DE ADMINISTR
100.000

ANEXO V
Realizável de Curto Prazo

RELAÇÃO DA DIVIDA ATIVA DO CRA-CE EM DEZEMBRO DE 2018 - PESSOAS JURÍDICAS

O Conselho Regional de Administração do Ceará tem a obrigatoriedade de cobrar as anuidades geradas a partir do efetivo registro no orgão, conforme a LEI N°12.514, DE OUTUBRO DE 2011.
Segue abaixo o quadro de anuidades em aberto de Pessoas Físicas e Jurídicas e Devedoras do CRA-CE dos Ecercícios de 2015 a 2018.

Pessoas Físicas			
Referência	Saldo Devedor	Provisão de Dev. Duvidosos	Saldo de Balanço
Total de Devedores da entidade Pessoas Físicas no Exercício de 2015	R$ 1.134.332,63	R$ 56.716,63	R$ 1.077.616,00
Total de Devedores da entidade Pessoas Físicas no Exercício de 2016	R$ 1.351.433,36	R$ 67.571,67	R$ 1.283.861,69
Total de Devedores da entidade Pessoas Físicas no Exercício de 2017	R$ 1.623.305,74	R$ 81.165,29	R$ 1.542.140,45
Total de Devedores da entidade Pessoas Físicas no Exercício de 2018	R$ 2.188.433,89	R$ 109.421,69	R$ 2.079.012,20
	R$ 6.297.505,62	R$ 314.875,28	R$ 5.982.630,34

Pessoas Jurídicas			
Referência	Saldo Devedor	Provisão de Dev. Duvidosos	Saldo de Balanço
Total de Devedores da entidade Pessoas Jurídicas no Exercício de 2015	R$ 957.288,70	R$ 47.864,44	R$ 909.424,27
Total de Devedores da entidade Pessoas Jurídicas no Exercício de 2016	R$ 1.180.681,79	R$ 59.034,09	R$ 1.121.647,70
Total de Devedores da entidade Pessoas Jurídicas no Exercício de 2017	R$ 1.789.100,24	R$ 89.455,01	R$ 1.699.645,23
Total de Devedores da entidade Pessoas Jurídicas no Exercício de 2018	R$ 1.995.447,26	R$ 99.772,36	R$ 1.895.674,90
	R$ 5.922.517,99	R$ 296.125,90	R$ 5.626.392,09

ANEXO VI
Realizável de Longo Prazo

RELAÇÃO DA DIVIDA ATIVA DO CRA-CE EM DEZEMBRO DE 2018 - PESSOAS JURÍDICAS

O Conselho Regional de Administração do Ceará tem a obrigatoriedade de cobrar as anuidades geradas a partir do efetivo registro no orgão, conforme a LEI N°12.514, DE OUTUBRO DE 2011.
Segue abaixo o quadro de anuidades em aberto de Pessoas Físicas e Jurídicas e Devedoras do CRA-CE dos Ecercícios de 2015 a 2018.

Pessoas Físicas			
Referência	Saldo Devedor	Provisão de Dev. Duvidosos	Saldo de Balanço
Total de Devedores da entidade Pessoas Físicas no Exercicio de 2015	R$ 1.134.332,63	R$ 56.716,63	R$ 1.077.616,00
Total de Devedores da entidade Pessoas Físicas no Exercicio de 2016	R$ 1.351.433,36	R$ 67.571,67	R$ 1.283.861,69
Total de Devedores da entidade Pessoas Físicas no Exercicio de 2017	R$ 1.623.305,74	R$ 81.165,29	R$ 1.542.140,45
Total de Devedores da entidade Pessoas Físicas no Exercicio de 2018	R$ 2.188.433,89	R$ 109.421,69	R$ 2.079.012,20
	R$ 6.297.505,62	R$ 314.875,28	R$ 5.982.630,34

Pessoas Jurídicas			
Referência	Saldo Devedor	Provisão de Dev. Duvidosos	Saldo de Balanço
Total de Devedores da entidade Pessoas Jurídicas no Exercicio de 2015	R$ 957.288,70	R$ 47.864,44	R$ 909.424,27
Total de Devedores da entidade Pessoas Jurídicas no Exercicio de 2016	R$ 1.180.681,79	R$ 59.034,09	R$ 1.121.647,70
Total de Devedores da entidade Pessoas Jurídicas no Exercicio de 2017	R$ 1.789.100,24	R$ 89.455,01	R$ 1.699.645,23
Total de Devedores da entidade Pessoas Jurídicas no Exercicio de 2018	R$ 1.995.447,26	R$ 99.772,36	R$ 1.895.674,90
	R$ 5.922.517,99	R$ 296.125,90	R$ 5.626.392,09

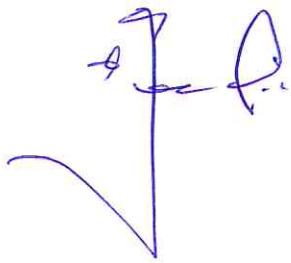

PORTO SEGURO ADMINISTRADORA DE CONSORCIOS L CNPJ: 48.041.735/0001 - 90

PORTO SEGURO CONSÓRCIO

EXTRATO FINANCEIRO DO CONSORCIADO

Ouvidoria

Folha: 1

* Simples conferência *

08/02/17 11:44

Grupo/Cota/Sit: 0192/234/50 Adesão: 26/05/2008 Nº Contrato Adesão: 692417

Duração Cota: 180 meses. Prev.Encerramto Cota: 07/2023 Normal CANCELADA

Nome	Nasc/Fundação	CPF/CNPJ	RG/I.E.	Fones	Celular
CONSELHO REG DE ADM DO ESTADO-CE	17/01/1968	09.529.215/0001 - 79		(085) 34210919	(085) 34210921

Endereço: RUA DONA LEOPOLDINA 935 Bairro: CENTRO Cidade: FORTALEZA UF: CE Cep: 60110001

Bem : K7 IMOVEL K7 Valor atual bem : 345.404,40 Valor bem c/ taxas: 416.212,30

Último aumento: 22/08/2016 Dif.Ideal Aquisição: 50,195000

VALORES PAGOS

Nro. ass.	Data do pagto.	Data do vencimto	Data da assembl.	Nº aviso	Valor total pago	Multas e juro	Valor do seguro	Vlr do fundo de aquisição	Vlr.do bem na assembléia	Vlr Parcela Cobrado	Percentual Cobrado	Percentual adquirido	Tipo de pagto	Diferença de parcela	tp bx
1	28/05/08	26/05/08	01/08/08	1	2.116,77			1.111,22	200.000,00	2.116,75	0,555600	0,555600	Normal1aParc		bxat
1	01/06/08	01/08/08	01/08/08	2	48,83			25,63	200.000,00	48,80	0,012800	0,012800	RendParcela*		bxat
2	15/10/08	15/09/08	19/09/08	3	2.125,20	61,90		1.083,16	200.000,00	2.091,34	0,555600	0,541600	Parcela*	0,014000	bxat
3	17/11/08	15/10/08	21/10/08	4	2.182,38	65,62		1.111,21	200.000,00	2.116,75	0,555600	0,555600	Parcela*		bxat
4	30/12/08	17/11/08	21/11/08	5	2.194,17	72,83		1.113,62	200.000,00	2.118,92	0,555600	0,556800	Parcela*	-0,001200	bxat
5	07/01/09	15/12/08	19/12/08	6	2.173,92	58,53		1.110,50	200.000,00	2.116,09	0,555600	0,555300	Parcela*	0,000300	bxat
6	15/01/09	15/01/09	21/01/09	7	1.316,78			1.111,20	200.000,00	1.316,78	0,555600	0,555600	Parcela*		bxat
6	15/01/09	15/01/09	21/01/09	8	2.180,97			1.840,48	200.000,00	2.180,89	0,920200	0,920200	Antecip.s/S*		bxat
7	13/02/09	13/02/09	19/02/09	9	1.317,48			1.111,79	200.000,00	1.316,89	0,555600	0,555900	Parcela*	-0,000300	bxat
8	15/04/09	16/03/09	20/03/09	10	1.356,29	39,50		1.111,21	200.000,00	1.316,78	0,555600	0,555600	Parcela*		bxat
9	15/04/09	15/04/09	22/04/09	11	1.316,78			1.111,20	200.000,00	1.316,78	0,555600	0,555600	Parcela*		bxat
10	15/05/09	15/05/09	21/05/09	12	1.316,78			1.111,20	200.000,00	1.316,78	0,555600	0,555600	Parcela*		bxat
Totais:					49.646,35	298,38		12.952,42				6,476200		0,012800	

Total Juros: Total Multa: 298,38

RESUMO GERAL DA COTA

Adquirido	Percentuais	A Adquirir	Percentuais	Qtde	Valor Atual		Percentuais
Normal :	5,556000	Avisos em aberto :	0,000000	0		Fundo de reserva :	0,500000
Lance :	0,000000	Diferença de parcela :	0,012800		44,21	Seguro de vida :	0,000000
Antecipado :	0,920200	Normal :	93,511000	168,3	324.606,24	Seguro de quebra de garantia :	0,000000
		Seguro :		0	0,00	Taxa de administração :	20,000000
Total Taxa Adm.Pago:	3,165380	Total Taxa Adm. a pagar:	16,834620		58.147,52	Taxa de administração mensal :	0,100000
Total de Aquisição Pago :	6,476200	Total a Pagar :	93,523800		382.797,97		

Valor de uma parcela normal : 2.274,07 Mensal de aquisição progressivo : 0,555600

Número de reuniões para encerramento do grupo => 78 de 180

119756 Previsão de encerramento do grupo => 07/2023

Vendedor: 010109-FERNANDO ANTONIO DE OLIVEIRA LEAO Equipe: 921-SUCURSAL FORTALEZA

Concessionária: 921-SUCURSAL FORTALEZA

Histograma: 12345678901234567890123456789012345678901234567890123456789012345678901234567890 Qtd.Parcela: 104

TTTTTPPTPPVVV

Protocolo do Processo

Detalhes do Processo

Jurisdição
Fortaleza

Classe Judicial
PROCEDIMENTO ORDINÁRIO

Número Processo
0808056-35.2015.4.05.8100S

Órgão Julgador
10ª VARA FEDERAL

Valor da Causa (R$)
192.541,44

Processo 0808056-35.2015.4.05.8100 distribuído com sucesso.

Fechar

Tribunal Regional Federal da 5ª Região
PJe - Processo Judicial Eletrônico
Consulta Processual

23/01/2017

Número: 0806470-60.2015.4.05.8100

Classe: PROCEDIMENTO COMUM

Partes	
Tipo	Nome
ADVOGADO	JOSE HUMBERTO MOREIRA DUARTE
REU	Cesar Claúdio Rabelo Cavalcante
REU	CLOVIS MATOSO VILELA LIMA
REU	CARLOS ERNESTO ALBUQUERQUE DE HOLANDA
REU	ILAILSON SILVEIRA DE ARAUJO
AUTOR	CONSELHO REGIONAL DE ADMINISTRACAO
ADVOGADO	ALESSANDRO ALEXANDRE MAIA
ADVOGADO	Cicero Roger Macedo Gonçalves

Documentos			
Id.	Data/Hora	Documento	Tipo
4058100.2010588	23/01/2017 15:00	Certidão de Intimação	Certidão de Intimação
4058100.2000484	18/01/2017 14:28	Intimação	Expediente
4058100.2000479	18/01/2017 14:26	Ato Ordinatório - vista de documentos	Ato Ordinatório
4058100.1990748	12/01/2017 14:42	INFORMAÇÃO	Petição
4058100.1990749	12/01/2017 14:42	PETIÇÃO	Documento de Comprovação
4058100.1990756	12/01/2017 14:42	PROCURAÇÃO E DOCS	Documento de Comprovação
4058100.1944677	13/12/2016 11:57	Réplica à Contestação	Réplica
4058100.1944678	13/12/2016 11:57	Réplica à Contestação	Documento de Comprovação
4058100.1915413	02/12/2016 12:13	petição	Contestação
4058100.1915414	02/12/2016 12:13	P R O C U R A Ç Ã O do Cesar AÇÃO 0806470	Documento de Comprovação
4058100.1878412	21/11/2016 14:25	Réplica	Réplica
4058100.1878413	21/11/2016 14:25	Réplica à Contestação do Sr. Ilailson	Documento de Comprovação
4058100.1874946	19/11/2016 15:27	Certidão	Certidão
4058100.1874947	19/11/2016 15:27	Cesar Claudio R Cavac012	Documento de Comprovação
4058100.1865099	17/11/2016 00:00	Certidão de Intimação	Certidão de Intimação
4058100.1855758	14/11/2016 10:45	Certidão de Intimação	Certidão de Intimação
4058100.1847686	10/11/2016 13:59	HABILITAÇÃO - CONTESTAÇÃO	Contestação
4058100.1847688	10/11/2016 13:59	Proc.Ilailson	Documento de Comprovação
4058100.1847693	10/11/2016 13:59	Doc.Ilailson	Documento de Comprovação
4058100.1836667	07/11/2016 13:15	Intimação	Expediente

de efetivação do pagamento, acrescidas de perdas e danos causados ao Promovente, condenando ainda os Promovidos em custas e honorários advocatícios.

- ✓ Requer ainda a citação dos Promovidos, para, querendo, contestar a presente ação sob pena de revelia e confissão.
- ✓ Requer-se ainda o acompanhamento da ação pelo excelentíssimo representante do Ministério Público Federal.

Protesta provar o alegado por todos os meios de prova em direito admitidos, provas periciais, juntada posterior de documentos, tudo de logo requerido.

Dá-se a causa o valor de R$ 313.802,08 (Trezentos e treze mil e oitocentos e dois reais e oitenta e oito centavos).

Nestes termos,

Pede e espera deferimento.

Fortaleza, 27 de agosto de 2015.

Juliana Costa Soares
Procuradora Jurídica do CREA-CE
OAB/CE nº 23.136

Processo: 0800479-60.2015.4.05.8100
Assinado eletronicamente por:
Juliana Costa Soares - Advogado
Data e hora da assinatura:18/09/2015 11:46:30
Identificador: 4058100.943607
Para conferência da autenticidade do documento: http://pje.jfce.jus.br/pje/Processo/ConsultaDocumento/listView.seam
15091811344650400000000944125

Balancete Analítico de Verificação Período: 02/01/2010 a 31/12/2010

Conta		Saldo Ant	Débito	Crédito	Saldo
2	SISTEMA FINANCEIRO	410.971,05C	3.407.705,19	2.939.608,38	57.125,76D
2.1	ATIVO FINANCEIRO	59.637,02D	2.566.568,63	2.152.326,74	473.878,91D
2.1.1	DISPONÍVEL	18.711,58D	2.166.803,50	2.147.711,74	37.803,34D
2.1.1.02	BANCOS-C/MOVIMENTO	6.610,33D	888.960,07	889.712,34	5.858,06D
2.1.1.02.02	Caixa Econômica Federal -279-4	6.435,39D	888.578,07	889.494,34	5.519,12D
2.1.1.02.07	Caixa Econômica Federal - PROAR - 20029-4	22,78D	0,00	15,00	7,78D
2.1.1.02.08	Banco Real - 0898/3.012573	152,16D	382,00	203,00	331,16D
2.1.1.03	BANCOS-C/ARRECADAÇÃO	12.101,25D	1.270.653,57	1.251.499,40	31.255,42D
2.1.1.03.02	Caixa Econômica Federal - 139-0	78,10D	840.912,41	811.783,75	29.206,76D
2.1.1.03.09	Caixa Economica Federal - Procore 20099-5	23,25D	2.711,66	1.783,36	951,55D
2.1.1.03.10	CEF c/c 20203-3 - Evento FIA	11.999,90D	90.935,52	102.080,65	854,77D
2.1.1.03.11	Bradesco 7571 P	0,00	315.727,04	315.727,04	0,00
2.1.1.03.12	Bradesco 7674 O	0,00	20.366,94	20.124,60	242,34D
2.1.1.04	DISPONIBILIDADE EM TRÂNSITO	0,00	189,86	0,00	189,86D
2.1.1.04.01	Cheques a Compensar	0,00	189,86	0,00	189,86D
2.1.1.05	RESPONSÁVEL POR SUPRIMENTO	0,00	7.000,00	6.500,00	500,00D
2.1.1.05.01	George Santos da Silva	0,00	1.000,00	1.000,00	0,00
2.1.1.05.02	Daniel Barbosa de Araújo/Fiscal	0,00	6.000,00	5.500,00	500,00D
2.1.2	DISPONÍVEL VINCULADO EM C/C	60,60D	4,12	0,00	64,72D
2.1.2.01	BANCOS-C/VINCULADA	60,60D	4,12	0,00	64,72D
2.1.2.01.02	Poupança Azul CEF -82036-2	60,60D	4,12	0,00	64,72D
2.1.3	REALIZÁVEL	40.864,84D	399.761,01	4.615,00	436.010,85D
2.1.3.02	DEVEDORES DA ENTIDADE	8.384,62D	399.761,01	4.615,00	403.530,63D
2.1.3.02.01	Cheques sem Provisão de Fundos	5.418,46D	0,00	0,00	5.418,46D
2.1.3.02.04	Vale Transporte	1.168,00D	0,00	0,00	1.168,00D
2.1.3.02.11	Consórcio Nacional Embracon Ltda.	1.498,46D	0,00	0,00	1.498,46D
2.1.3.02.13	Rafael Cavalcante/Publicitário	99,90D	0,00	0,00	99,90D
2.1.3.02.14	Rodrigo de Almeida/Jornalista	199,80D	0,00	0,00	199,80D
2.1.3.02.15	Despesas não comprovadas	0,00	4.615,00	4.615,00	0,00
2.1.3.02.16	Despesas não comprovadas	0,00	70.062,04	0,00	70.062,04D
2.1.3.02.17	REGINALDO SILVA /EUDES HOLANDA	0,00	325.083,97	0,00	325.083,97D
2.1.3.03	ENTIDADES PÚBLICAS DEVEDORAS	2.127,00D	0,00	0,00	2.127,00D
2.1.3.03.03	Conselho Federal de Administração	2.127,00D	0,00	0,00	2.127,00D
2.1.3.05	Adiantamento Concedido	30.353,22D	0,00	0,00	30.353,22D
2.1.3.05.02	Porto Seguro adm de Consórcios Ltda - Veiculo	10.987,42D	0,00	0,00	10.987,42D
2.1.3.05.03	Porto Seguro adm de Consórcios Ltda - Imóvel	19.365,80D	0,00	0,00	19.365,80D
2.2	PASSIVO FINANCEIRO	470.608,07C	841.136,56	787.291,64	416.753,15C
2.2.1	DÍVIDA FLUTUANTE	459.585,53C	663.364,65	620.532,27	416.753,15C
2.2.1.01	RESTOS A PAGAR	276.795,30C	243.188,00	538,39	34.145,69C
2.2.1.01.03	Restos a Pagar	276.795,30C	243.188,00	538,39	34.145,69C
2.2.1.03	DEPOSITOS DE DIVERSAS ORIGENS	59,39C	0,00	2.201,22	2.260,61C
2.2.1.03.01	Cheques a Compensar/Compensados	50,00C	0,00	0,00	50,00C
2.2.1.03.05	Recursos PROAR	9,39C	0,00	2.201,22	2.210,61C
2.2.1.04	CONSIGNAÇÕES	45.590,65C	24.411,29	20.948,63	42.127,99C
2.2.1.04.01	I.N.S.S	36.033,61C	23.047,33	18.839,00	31.825,28C
2.2.1.04.02	Imposto de Renda Retido na Fonte	2.338,11C	0,00	670,31	3.008,42C
2.2.1.04.04	Imposto Sobre Serviços	2.493,69C	509,33	876,46	2.860,82C
2.2.1.04.05	Contribuição Sindical	374,88C	799,17	492,86	68,57C
2.2.1.04.07	Serviços Medicos e Odontológicos	79,57C	0,00	0,00	79,57C
2.2.1.04.08	Taxa Sindical	133,00C	55,46	70,00	147,54C
2.2.1.04.10	PIS/COFINS/CSLL	4.137,79C	0,00	0,00	4.137,79C
2.2.1.06	ENTIDADES PÚBLICAS CREDORAS	137.140,19C	395.765,36	596.844,03	338.218,86C
2.2.1.06.01	I.N.S.S. - Parte Empresa	4.412,44C	5.632,03	2.500,00	1.280,41C

Livro Razão

Conta: 2.1.3.02.16 - Despesas não comprovadas

Período: 02/01/2010 a 31/12/2010

Data	Lanç.	Proc.	Histórico	Débito	Crédito	Deb Mês	Cred Mês	Saldo
			Saldo Anterior					0,00
19/01/2010	252		PAGTO. CONF. CHEQUE Nº 308704	1.000,36				
19/01/2010	253		PAGTO. CONF. CHEQUE Nº 308705	950,00				
19/01/2010	254		PAGTO. CONF. CHEQUE Nº 308706	1.957,59				
19/01/2010	258			36,82		3.944,77	0,00	3.944,77D
20/01/2010	259			645,52				
20/01/2010	1208		VR.REF.TRANSFERENCIA ENTRE CONTAS CFE. EXTRATO -	10.000,00				
20/01/2010	1209		VR.REF.TRANSFERENCIA ENTRE CONTAS CFE. EXTRATO -	11.853,65				
20/01/2010	1269		VR.REF.TRANSFERENCIA ENTRE CONTAS CFE. EXTRATO entre CTA 62828	20.000,00		46.444,14	0,00	46.444,14D
22/01/2010	260		PAGTO. CONF. CHEQUE Nº308709	10.000,00		56.444,14	0,00	56.444,14D
01/02/2010	1222		VR.REF.TRANSFERENCIA ENTRE CONTAS CFE. EXTRATO	1.000,00		1.000,00	0,00	57.444,14D
02/02/2010	282		PAGTO. CONF. CHEQUE Nº308710	3.805,08		4.805,08	0,00	61.249,22D
04/02/2010	284		PAGTO. CONF. CHEQUE Nº308717	500,00		5.305,08	0,00	61.749,22D
09/02/2010	1236		VR.REF.TRANSFERENCIA ENTRE CONTAS CFE. EXTRATO	2.000,00		7.305,08	0,00	63.749,22D
19/02/2010	287		Pagto Bloqueto	3.092,18		10.397,26	0,00	66.841,40D
01/03/2010	1249		VR.REF.TRANSFERENCIA ENTRE CONTAS CFE. EXTRATO	2.703,52		2.703,52	0,00	69.544,92D
05/04/2010	773		ESTORNO CHEQUE Nº 850269	517,12		517,12	0,00	70.062,04D

Livro Razão

Conta: 2.1.3.02.17 - REGINALDO SILVA /EUDES HOLANDA

Período: 02/01/2010 a 31/12/2010

Data	Lanç.	Proc.	Histórico	Débito	Crédito	Deb Mês	Cred Mês	Saldo
			Saldo Anterior					0,00
02/01/2010	1006		RECEBIMENTO REFERENTE DOAÇÃO DA UNIMED PARA INSTITUIÇÃO	74.578,53		74.578,53	0,00	74.578,53D
05/01/2010	255		PAGTO. CONF.TRX ELET	1.520,00		76.098,53	0,00	76.098,53D
08/01/2010	1189		VR.REF.TRANSFERENCIA ENTRE CONTAS CFE. EXTRATO	6.000,00		82.098,53	0,00	82.098,53D
12/01/2010	249		PAGTO. CONF. TRX ELET	1.520,00				
12/01/2010	1198		VR.REF.TRANSFERENCIA ENTRE CONTAS CFE. EXTRATO	14.274,00		97.892,53	0,00	97.892,53D
19/01/2010	43		PAGTO. CONF. TED para pagto. de diaria do sr. Clovis Matoso	1.520,00		99.412,53	0,00	99.412,53D
25/01/2010	1211		VR.REF.TRANSFERENCIA ENTRE CONTAS CFE. EXTRATO -	1.000,00		100.412,53	0,00	100.412,53D
26/01/2010	257		CONF. EXTRATO BANC	1.520,00				
26/01/2010	1212		VR.REF.TRANSFERENCIA ENTRE CONTAS CFE. EXTRATO -	1.000,00		102.932,53	0,00	102.932,53D
27/01/2010	1213		VR.REF.TRANSFERENCIA ENTRE CONTAS CFE. EXTRATO -	1.000,00		103.932,53	0,00	103.932,53D
29/01/2010	1214		VR.REF.TRANSFERENCIA ENTRE CONTAS CFE. EXTRATO -	1.000,00				
29/01/2010	1216		VR.REF.TRANSFERENCIA ENTRE CONTAS CFE. EXTRATO -	1.000,00				
29/01/2010	1217		VR.REF.TRANSFERENCIA ENTRE CONTAS CFE. EXTRATO - Pgto. Tradeware Serviços mao de obra	5.000,00				
29/01/2010	1218		VR.REF.TRANSFERENCIA ENTRE CONTAS CFE. EXTRATO - Pgto. Tradeware Serviços mao de obra	5.000,00				
29/01/2010	1219		VR.REF.TRANSFERENCIA ENTRE CONTAS CFE. EXTRATO - Pgto. Contran Locacao de bens	5.000,00		120.932,53	0,00	120.932,53D
01/02/2010	1223		VR.REF.TRANSFERENCIA ENTRE CONTAS CFE. EXTRATO	2.000,00		2.000,00	0,00	122.932,53D
02/02/2010	1224		VR.REF.TRANSFERENCIA ENTRE CONTAS CFE. EXTRATO	1.000,00				
02/02/2010	1225		VR.REF.TRANSFERENCIA ENTRE CONTAS CFE. EXTRATO	2.000,00		5.000,00	0,00	125.932,53D
03/02/2010	283		PAGTO. CONF. trx eletr	1.520,00				
03/02/2010	1226		VR.REF.TRANSFERENCIA ENTRE CONTAS CFE. EXTRATO	1.000,00				
03/02/2010	1227		VR.REF.TRANSFERENCIA ENTRE CONTAS CFE. EXTRATO	2.000,00		9.520,00	0,00	130.452,53D
04/02/2010	1228		VR.REF.TRANSFERENCIA ENTRE CONTAS CFE. EXTRATO	1.000,00				
04/02/2010	1229		VR.REF.TRANSFERENCIA ENTRE CONTAS CFE. EXTRATO	2.000,00		12.520,00	0,00	133.452,53D
05/02/2010	1230		VR.REF.TRANSFERENCIA ENTRE CONTAS CFE. EXTRATO	15.000,00				
05/02/2010	1231		VR.REF.TRANSFERENCIA ENTRE CONTAS CFE. EXTRATO	1.000,00				
05/02/2010	1232		VR.REF.TRANSFERENCIA ENTRE CONTAS CFE. EXTRATO	2.000,00		30.520,00	0,00	151.452,53D
08/02/2010	1233		VR.REF.TRANSFERENCIA ENTRE CONTAS CFE. EXTRATO	1.000,00				
08/02/2010	1234		VR.REF.TRANSFERENCIA ENTRE CONTAS CFE. EXTRATO	2.000,00		33.520,00	0,00	154.452,53D
09/02/2010	1235		VR.REF.TRANSFERENCIA ENTRE CONTAS CFE. EXTRATO	1.000,00		34.520,00	0,00	155.452,53D
10/02/2010	1237		VR.REF.TRANSFERENCIA ENTRE CONTAS CFE. EXTRATO	3.000,00		37.520,00	0,00	158.452,53D
11/02/2010	1238		VR.REF.TRANSFERENCIA ENTRE CONTAS CFE. EXTRATO	3.000,00		40.520,00	0,00	161.452,53D
12/02/2010	285		TRX Eletr	1.520,00				
12/02/2010	1239		VR.REF.TRANSFERENCIA ENTRE CONTAS CFE. EXTRATO	3.000,00		45.040,00	0,00	165.972,53D
17/02/2010	1240		VR.REF.TRANSFERENCIA ENTRE CONTAS CFE. EXTRATO	5.000,00		50.040,00	0,00	170.972,53D
18/02/2010	1241		VR.REF.TRANSFERENCIA ENTRE CONTAS CFE. EXTRATO	3.000,00		53.040,00	0,00	173.972,53D

Conta: 2.1.3.02.17 - REGINALDO SILVA /EUDES HOLANDA
Período: 02/01/2010 a 31/12/2010

Data	Lanç.	Proc.	Histórico	Débito	Crédito	Deb Mês	Cred Mês	Saldo
19/02/2010	1242		VR.REF.TRANSFERENCIA ENTRE CONTAS CFE. EXTRATO	3.000,00		56.040,00	0,00	176.972,53D
22/02/2010	1243		VR.REF.TRANSFERENCIA ENTRE CONTAS CFE. EXTRATO	5.000,00		61.040,00	0,00	181.972,53D
23/02/2010	1244		VR.REF.TRANSFERENCIA ENTRE CONTAS CFE. EXTRATO	3.000,00		64.040,00	0,00	184.972,53D
24/02/2010	1245		VR.REF.TRANSFERENCIA ENTRE CONTAS CFE. EXTRATO	3.000,00		67.040,00	0,00	187.972,53D
25/02/2010	288		TRX Eletr	1.520,00				
25/02/2010	1246		VR.REF.TRANSFERENCIA ENTRE CONTAS CFE. EXTRATO	3.000,00		71.560,00	0,00	192.492,53D
01/03/2010	1250		VR.REF.TRANSFERENCIA ENTRE CONTAS CFE. EXTRATO	5.000,00		5.000,00	0,00	197.492,53D
02/03/2010	1251		VR.REF.TRANSFERENCIA ENTRE CONTAS CFE. EXTRATO	3.000,00		8.000,00	0,00	200.492,53D
03/03/2010	1252		VR.REF.TRANSFERENCIA ENTRE CONTAS CFE. EXTRATO	3.000,00		11.000,00	0,00	203.492,53D
04/03/2010	1253		VR.REF.TRANSFERENCIA ENTRE CONTAS CFE. EXTRATO	3.000,00		14.000,00	0,00	206.492,53D
05/03/2010	1254		VR.REF.TRANSFERENCIA ENTRE CONTAS CFE. EXTRATO	3.000,00		17.000,00	0,00	209.492,53D
08/03/2010	332		TRX Elet	1.520,00				
08/03/2010	1255		VR.REF.TRANSFERENCIA ENTRE CONTAS CFE. EXTRATO	5.000,00		23.520,00	0,00	216.012,53D
09/03/2010	1256		VR.REF.TRANSFERENCIA ENTRE CONTAS CFE. EXTRATO	3.000,00		26.520,00	0,00	219.012,53D
10/03/2010	1257		VR.REF.TRANSFERENCIA ENTRE CONTAS CFE. EXTRATO	3.000,00		29.520,00	0,00	222.012,53D
11/03/2010	1258		VR.REF.TRANSFERENCIA ENTRE CONTAS CFE. EXTRATO	3.000,00		32.520,00	0,00	225.012,53D
12/03/2010	1259		VR.REF.TRANSFERENCIA ENTRE CONTAS CFE. EXTRATO	8.300,00		40.820,00	0,00	233.312,53D
15/03/2010	1260		VR.REF.TRANSFERENCIA ENTRE CONTAS CFE. EXTRATO	3.000,00				
15/03/2010	1261		VR.REF.TRANSFERENCIA ENTRE CONTAS CFE. EXTRATO	2.000,00		45.820,00	0,00	238.312,53D
16/03/2010	1262		VR.REF.TRANSFERENCIA ENTRE CONTAS CFE. EXTRATO	3.000,00		48.820,00	0,00	241.312,53D
17/03/2010	1263		VR.REF.TRANSFERENCIA ENTRE CONTAS CFE. EXTRATO	3.000,00		51.820,00	0,00	244.312,53D
18/03/2010	1264		VR.REF.TRANSFERENCIA ENTRE CONTAS CFE. EXTRATO	8.000,00		59.820,00	0,00	252.312,53D
22/03/2010	1265		VR.REF.TRANSFERENCIA ENTRE CONTAS CFE. EXTRATO	3.000,00		62.820,00	0,00	255.312,53D
31/03/2010	1266		VR.REF.TRANSFERENCIA ENTRE CONTAS CFE. EXTRATO	1.404,17		64.224,17	0,00	256.716,70D
01/04/2010	966		VR.REF.TRANSFERENCIA ENTRE CONTAS CFE. EXTRATO - REGINALDO	1.520,00				
01/04/2010	1076			893,01				
01/04/2010	1077			1.316,26		3.729,27	0,00	260.445,97D
06/04/2010	967		VR.REF.TRANSFERENCIA ENTRE CONTAS CFE. EXTRATO - REGINALDO	1.520,00				
06/04/2010	1083			1.830,04		7.079,31	0,00	263.796,01D
08/04/2010	972		VR.REF.TRANSFERENCIA ENTRE CONTAS CFE. EXTRATO - REGINALDO	3.325,00		10.404,31	0,00	267.121,01D
19/04/2010	968		VR.REF.TRANSFERENCIA ENTRE CONTAS CFE. EXTRATO - REGINALDO	1.520,00		11.924,31	0,00	268.641,01D
26/04/2010	969		VR.REF.TRANSFERENCIA ENTRE CONTAS CFE. EXTRATO - REGINALDO	1.500,00		13.424,31	0,00	270.141,01D
04/05/2010	963		VR.REF.TRANSFERENCIA ENTRE CONTAS CFE. EXTRATO - REGINALDO	1.080,00		1.080,00	0,00	271.221,01D
06/05/2010	962		VR.REF.TRANSFERENCIA ENTRE CONTAS CFE. EXTRATO - REGINALDO	692,84		1.772,84	0,00	271.913,85D
11/05/2010	961		VR.REF.TRANSFERENCIA ENTRE CONTAS CFE. EXTRATO - REGINALDO	1.622,88		3.395,72	0,00	273.536,73D
17/05/2010	1095		PAGTO. CONF.Extrato	292,00		3.687,72	0,00	273.828,73D
19/05/2010	960		VR.REF.TRANSFERENCIA ENTRE CONTAS CFE. EXTRATO - REGINALDO	1.520,00		5.207,72	0,00	275.348,73D
28/05/2010	959		VR.REF.TRANSFERENCIA ENTRE CONTAS CFE. EXTRATO - REGINALDO	940,00		6.147,72	0,00	276.288,73D

Conta: 2.1.3.02.17 - REGINALDO SILVA /EUDES HOLANDA

Período: 02/01/2010 a 31/12/2010

Data	Lanç.	Proc.	Histórico	Débito	Crédito	Deb Mês	Cred Mês	Saldo
07/06/2010	1105		VR.REF.DESPESAS BANCARIA N/ MES CFE. EXTRATO	1.500,00		1.500,00	0,00	277.788,73D
15/06/2010	973		VR.REF.TRANSFERENCIA ENTRE CONTAS CFE. EXTRATO - REGINALDO	1.080,00		2.580,00	0,00	278.868,73D
22/06/2010	1106		VR.REF.DESPESAS BANCARIA N/ MES CFE. EXTRATO	5.135,00		7.715,00	0,00	284.003,73D
25/06/2010	1107		VR.REF.DESPESAS BANCARIA N/ MES CFE. EXTRATO	4.350,00		12.065,00	0,00	288.353,73D
30/06/2010	974		VR.REF.TRANSFERENCIA ENTRE CONTAS CFE. EXTRATO - REGINALDO	3.680,00		15.745,00	0,00	292.033,73D
02/07/2010	977		VR.REF.TRANSFERENCIA ENTRE CONTAS CFE. EXTRATO - REGINALDO	1.080,00		1.080,00	0,00	293.113,73D
07/07/2010	970		VR.REF.TRANSFERENCIA ENTRE CONTAS CFE. EXTRATO - REGINALDO	1.500,00		2.580,00	0,00	294.613,73D
13/07/2010	1116		VR.REF.DESPESAS BANCARIA N/ MES CFE. EXTRATO	3.297,91		5.877,91	0,00	297.911,64D
15/07/2010	982		VR.REF.TRANSFERENCIA ENTRE CONTAS CFE. EXTRATO - REGINALDO	1.520,00		7.397,91	0,00	299.431,64D
19/07/2010	983		VR.REF.TRANSFERENCIA ENTRE CONTAS CFE. EXTRATO - REGINALDO	1.520,00		8.917,91	0,00	300.951,64D
21/07/2010	984		VR.REF.TRANSFERENCIA ENTRE CONTAS CFE. EXTRATO - REGINALDO	2.500,00		11.417,91	0,00	303.451,64D
23/07/2010	1112		Despesasa	1.057,99		12.475,90	0,00	304.509,63D
28/07/2010	987		VR.REF.TRANSFERENCIA ENTRE CONTAS CFE. EXTRATO - REGINALDO	1.520,00		13.995,90	0,00	306.029,63D
30/07/2010	988		VR.REF.TRANSFERENCIA ENTRE CONTAS CFE. EXTRATO - REGINALDO	1.520,00				
30/07/2010	1117		VR.REF.DESPESAS BANCARIA N/ MES CFE. EXTRATO	3.354,34		18.870,24	0,00	310.903,97D
02/08/2010	994		VR.REF.TRANSFERENCIA ENTRE CONTAS CFE. EXTRATO - REGINALDO	3.500,00		3.500,00	0,00	314.403,97D
05/08/2010	1122		VR.REF.TRANSFERENCIA ENTRE CONTAS CFE. EXTRATO	840,00		4.340,00	0,00	315.243,97D
06/08/2010	993		VR.REF.TRANSFERENCIA ENTRE CONTAS CFE. EXTRATO - REGINALDO	1.020,00		5.360,00	0,00	316.263,97D
11/08/2010	992		VR.REF.TRANSFERENCIA ENTRE CONTAS CFE. EXTRATO - REGINALDO	1.520,00		6.880,00	0,00	317.783,97D
19/08/2010	990		VR.REF.TRANSFERENCIA ENTRE CONTAS CFE. EXTRATO - REGINALDO	1.520,00		8.400,00	0,00	319.303,97D
20/08/2010	1120		VR.REF.TRANSFERENCIA ENTRE CONTAS CFE. EXTRATO	500,00		8.900,00	0,00	319.803,97D
24/08/2010	508		PAGTO. CONF. COMP. DIARIA	640,00		9.540,00	0,00	320.443,97D
30/08/2010	989		VR.REF.TRANSFERENCIA ENTRE CONTAS CFE. EXTRATO - REGINALDO	640,00		10.180,00	0,00	321.083,97D
10/09/2010	997		VR.REF.TRANSFERENCIA ENTRE CONTAS CFE. EXTRATO - REGINALDO -	640,00		640,00	0,00	321.723,97D
14/09/2010	996		VR.REF.TRANSFERENCIA ENTRE CONTAS CFE. EXTRATO - REGINALDO -	640,00				
14/09/2010	1126		VR.REF.TRANSFERENCIA ENTRE CONTAS CFE. EXTRATO REGINALDO	640,00		1.920,00	0,00	323.003,97D
21/09/2010	998		VR.REF.TRANSFERENCIA ENTRE CONTAS CFE. EXTRATO - REGINALDO	1.080,00		3.000,00	0,00	324.083,97D
29/11/2010	1136		VR.REF.TRANSFERENCIA ENTRE CONTAS CFE. EXTRATO	1.000,00		1.000,00	0,00	325.083,97D

DECLARAÇÃO

Eu Sergio Maria Nobre Othon Sidou dou ciência a relação abaixo descrita de cheques emitidos e nãc compensados no exercício de 2014 e cheques não lançados na contabilidade em restos a pagar nc mesmo exercício.

CHEQUE/ TRANSF	CONTA N. º	BENEFICIARIO	VALOR (R$)
CH 000047	CEF 21678-6	VC PROMOCOES E EVENTOS LTDA	R$ 32.453,12
CH 000048	CEF 21678-6	VC PROMOCOES E EVENTOS LTDA	R$ 29.249,12
CH 000050	CEF 21678-6	VC PROMOCOES E EVENTOS LTDA	R$ 1.720,32
CH 000051	CEF 21678-6	VC PROMOCOES E EVENTOS LTDA	R$ 1.666,56
CH 000052	CEF 21678-6	VC PROMOCOES E EVENTOS LTDA	R$ 965,79
CH 000053	CEF 21678-6	VC PROMOCOES E EVENTOS LTDA	R$ 935,60
CH 000054	CEF 21678-6	VC PROMOCOES E EVENTOS LTDA	R$ 1.550,47
CH 000055	CEF 21678-6	VC PROMOCOES E EVENTOS LTDA	R$ 1.502,01
CH 000056	CEF 21678-6	VC PROMOCOES E EVENTOS LTDA	R$ 1.320,72
CH 000057	CEF 21678-6	VC PROMOCOES E EVENTOS LTDA	R$ 1.279,44
TOTAL 21678-6	TOTAL 21678-6	TOTAL 21678-6	R$ 72.643,15
CHEQUE/ TRANSF	CONTA N. º	BENEFICIARIO	VALOR (R$)
CH 312394	CEF 279-4	ALESSANDRO ALEXANDRE MAIA	R$ 962,46
CH 312467	CEF 279-4	NORDESTE CONFECCOES ADMINISTRACAO E SERVIÇOS LTDA ME	R$ 1.800,00
CH 312468	CEF 279-4	NORDESTE CONFECCOES ADMINISTRACAO E SERVIÇOS LTDA ME	R$ 1.800,00
CH 312478	CEF 279-4	LUIS ANTÔNIO- JETON EM PLENÁRIA	R$ 150,00
CH 312444	CEF 279-4	JARDENIA ALVES DE AGUIAR	R$ 3.210,84
CH 312433	CEF 279-4	JAMILE AGUIAR COSTA	R$ 850,00
CH 312436	CEF 279-4	LIRETE GIRÃO DA SILVA	R$ 968,00
CH 342138	CEF 279-4	ADA SILVA DE LIMA	R$ 784,00
CH 312481	CEF 279-4	LAMARK MESQUITA- JETON EM PLENÁRIA	R$ 150,00
CH 312432	CEF 279-4	GABRIEL SAMPAIO CORREIA	R$ 850,00
CH 312430	CEF 279-4	COOPERATIVA DOS CONDUTORES DE TAXI LTDA	R$ 294,90
CH 312473	CEF 279-4	CARTORIO PERGENTINO MAIA	R$ 3.326,00
CH 312483	CEF 279-4	SILVANA CAMARA -ME	R$ 700,00
CH 312474	CEF 279-4	CLOVIS MATOSO - JETON EM PLENÁRIA	R$ 150,00
CH 342176	CEF 279-4	ILAILSON SILVEIRA0 JETON EM PLENÁRIA	R$ 192,00
CH 312434	CEF 279-4	MARCIO DOUGLAS SILVA DE SOUSA	R$ 346,20
CH 312484	CEF 279-4	TRIBOS PUBLICIDADE EM	R$ 1.000,00
CH 668292	CEF 279-4	CEARA GPS RASTRAMENTO E SEGURANÇA LTDA	R$ 150,00
CH 312485	CEF 279-4	CLEO MATIAS SOUSA DA ROCHA	R$ 1.000,00
CH 312486	CEF 279-4	CLEO MATIAS SOUSA DA ROCHA	R$ 1.000,00
CH 312487	CEF 279-4	CLEO MATIAS SOUSA DA ROCHA	R$ 1.000,00
CH 312443	CEF 279-4	ALESSANDRO ALEXANDRE MAIA	R$ 2.481,66
CH 312431	CEF 279-4	RESSARCIMENTO DE ANUIDADE PARA A MAIOR/ADM	R$ 99,30
TOTAL 279-4	TOTAL 279-5	TOTAL 279-9	R$ 23.265,36

QUE/ TRANSF	CONTA N.º	BENEFICIARIO	VALOR (R$)
16610	279-4	TRIBOS PUBLICIDADE E TURISMO LTDA	2.000,00
312424	279-4	PLANEJ ASS. E CONSULTORIA CONTABIL LTDA	1.926,00
312449	279-4	GLOBAL VILAGE TELECOM S.A -GVT	147,80
312471	279-4	SINDÔNIBUS	739,20
312472	279-4	SINDÔNIBUS	443,10
312380	279-4	LEANDRO GRIMARÃES BIZERRIL ME	61,08
312447	279-4	JULIANA GURGEL SOARES	2.750,00
312448	279-4	CLARA RACHEL FEITOSA PETROLA	2.633,92
312328	279-4	CARLOS ERNESTO A HOLANDA	150,00
312437	279-4	DEBORA DE LIMA MARTINS	968,00
312459	279-4	JOSUE SUCUPIRA BARRETO	150,00
312475	279-4	JOSE DEMONTIEUX -JETON EM PLENÁRIA	150,00
312477	279-4	FRANCISCO ZAMENHOF-JETON EM PLENÁRIA	150,00
312479	279-4	JOÃO MARINHO-JETON EM PLENÁRIA	150,00
312482	279-4	JETON À CONSELHEIRO	150,00
312453	279-4	ROBERTO CAPELO FEIJÓ - JEOTON EM PLENÁRIA	150,00
312480	279-4	JETON À CONSELHEIRO	150,00
TOTAL	TOTAL	TOTAL	8.869,10
			104.777,61

Leonardo José Macedo
CRA-CE - Reg. Nº 8277
Presidente

Contador : SERGIO MARIA NOBRE OTHON SIDOU
CONTADOR CRC/CE 9285

ANEXO VII
Imobilizado

Relação de Baixas Entre 01/01/2018 e 31/12/2018

Tombamento	Descrição	Valor Baixa	Data	Tipo
0[illegible]041	IMPRESSORA DE CARTÕES SP35 PLUS DATACARD	0,01	22/09/2018	Doação
0[illegible]0184	MONITOR DE LCD SAMSUNG	300,00	15/02/2018	Doação
0[illegible]0189	CPU IBM	589,17	15/02/2018	Doação
0[illegible]0194	ROTEADOR TP-LINK	200,00	15/02/2018	Alienação
0[illegible]0196	ESTABILIZADOR ADC	49,00	22/09/2018	Doação
0[illegible]0199	SCANNER HP 200	500,00	22/09/2018	Doação
0[illegible]0226	AR CONDIOCIONADO SPLIT LG	0,01	22/09/2018	Doação
0[illegible]0233	ROTEADOR TP-LINK WR2543ND	105,00	15/02/2018	Doação
0[illegible]0240	MONITOR DE LCD SAMSUNG	300,00	22/09/2018	Doação
0[illegible]0306	MICRO-ONDAS ELECTROLUX	300,00	22/09/2018	Doação
0[illegible]0356	IMPRESSORA HP OFFICEJET PRO 6230	0,01	22/09/2018	Doação
0[illegible]0407	HP OFFICEJET J4660 ALL-IN-ONE	0,01	22/09/2018	Doação
0[illegible]0638	ESTANTE DE MADEIRA PARA BIBLIOTECA FACED DUPLA	0,00	11/10/2018	Doação
0[illegible]0639	ESTANTE DE MADEIRA PARA BIBLIOTECA FACED DUPLA	0,00	11/10/2018	Doação
0[illegible]0640	ESTANTE DE MADEIRA PARA BIBLIOTECA FACED DUPLA	0,00	11/10/2018	Doação
0[illegible]0641	ESTANTE DE MADEIRA PARA BIBLIOTECA FACED DUPLA	0,00	11/10/2018	Doação
0[illegible]0642	ESTANTE DE MADEIRA PARA BIBLIOTECA FACED DUPLA	0,00	11/10/2018	Doação
0[illegible]0674	ESTANTE DE MADEIRA PARA BIBLIOTECA FACED DUPLA	0,00	11/10/2018	Doação
0[illegible]0763	ROTEADOR TP-LINK	200,00	15/02/2018	Doação
0[illegible]0764	ROTEADOR TP-LINK	200,00	15/02/2018	Doação
0[illegible]0765	ESTABILIZADOR DE VOLTAGEM COMPACT 2	0,01	22/09/2018	Doação
0[illegible]0774	SWITCH 24 PORTAS NWAY MODELO: ENH924-AUT	0,01	22/09/2018	Doação
0[illegible]0777	ESTABILIZADOR DE VOLTAGEM COMPACT 2	0,01	22/09/2018	Doação

Total de Itens : 23
Valor Total : 2.743,24

Resumo de Baixas por Unidades Orçamentárias Entre 01/01/2018 e 31/12/2018

Unidade	Descrição	Valor Total
02.01	INEXISTENTE	2.743,24
	Total Geral :	2.743,24

Relação de Bens Móveis Adquiridos - Entre 01/01/2018 e 31/12/2018

Tombamento	Data	Descrição do Bem	Localização	Valor Em 31/12/2018
0000000000295	25/08/2018	MÓDULO ISOLADOR BMI	PLENÁRIA	54,00
0000000000611	21/03/2018	ESTANTE DE AÇO MODULAR COM 6 PRATELEIRAS	PLENÁRIA	150,00
0000000000612	21/03/2018	ESTANTE DE AÇO MODULAR COM 6 PRATELEIRAS	PLENÁRIA	150,00
0000000000613	21/03/2018	ESTANTE DE AÇO MODULAR COM 6 PRATELEIRAS	PLENÁRIA	150,00
0000000000616	02/02/2018	NOTEBOOK ACER	T.I.	11,00
0000000000628	18/10/2018	MODEM ROTEADOR TPLINK TL-MR3420	PRESIDENCIA	140,00
0000000000635	21/03/2018	ESTANTE DE AÇO MODULAR COM 6 PRATELEIRAS	ARQUIVO GERAL	150,00
0000000000636	21/03/2018	ESTANTE DE AÇO MODULAR COM 6 PRATELEIRAS	PLENÁRIA	150,00
0000000000637	21/03/2018	ESTANTE DE AÇO MODULAR COM 6 PRATELEIRAS	ARQUIVO GERAL	150,00
0000000000638	03/10/2018	ESTANTE DE MADEIRA PARA BIBLIOTECA FACED DUPLA	ALMOXARIFADO	0,00
0000000000639	03/10/2018	ESTANTE DE MADEIRA PARA BIBLIOTECA FACED DUPLA	ALMOXARIFADO	0,00
0000000000640	03/10/2018	ESTANTE DE MADEIRA PARA BIBLIOTECA FACED DUPLA	ALMOXARIFADO	0,00
0000000000641	03/10/2018	ESTANTE DE MADEIRA PARA BIBLIOTECA FACED DUPLA	ALMOXARIFADO	0,00
0000000000642	03/10/2018	ESTANTE DE MADEIRA PARA BIBLIOTECA FACED DUPLA	ALMOXARIFADO	0,00
0000000000651	18/10/2018	IMPRESSORA MULTIFUNCIONAL SAMSUNG 460W	JURÍDICO	2.616,00
0000000000652	12/01/2018	CADEIRA EXECUTIVA COM BRAÇO	LICITAÇÃO	285,00
0000000000653	12/01/2018	CADEIRA EXECUTIVA COM BRAÇO	LICITAÇÃO	285,00
0000000000654	12/01/2018	CADEIRA EXECUTIVA COM BRAÇO	LICITAÇÃO	285,00
0000000000655	12/01/2018	CADEIRA EXECUTIVA COM BRAÇO	REGISTRO	150,00
0000000000656	12/01/2018	CADEIRA EXECUTIVA COM BRAÇO	JURÍDICO	285,00
0000000000657	12/01/2018	CADEIRA EXECUTIVA COM BRAÇO	FINANCEIRO	285,00
0000000000658	12/01/2018	MESA COM DUAS GAVETAS	FINANCEIRO	270,00
0000000000659	12/01/2018	MESA COM DUAS GAVETAS	LICITAÇÃO	270,00
0000000000660	12/01/2018	MESA COM DUAS GAVETAS	LICITAÇÃO	270,00
0000000000661	12/01/2018	SUPORTE DE MONITOR	EVENTOS-CONVÊNIOS	63,00
0000000000662	12/01/2018	SUPORTE DE MONITOR	FINANCEIRO	63,00
0000000000663	12/01/2018	SUPORTE DE MONITOR	FINANCEIRO	63,00
0000000000664	12/01/2018	SUPORTE DE MONITOR	FINANCEIRO	63,00
0000000000665	12/01/2018	SUPORTE DE MONITOR	LICITAÇÃO	63,00
0000000000666	12/01/2018	SUPORTE DE MONITOR	LICITAÇÃO	63,00
0000000000667	12/01/2018	SUPORTE DE MONITOR	LICITAÇÃO	63,00
0000000000668	12/01/2018	SUPORTE DE MONITOR	SECRETARIA	63,00
0000000000669	12/01/2018	SUPORTE DE MONITOR	RECEPCAO	63,00
0000000000670	12/01/2018	SUPORTE DE MONITOR	RECEPCAO	63,00
0000000000671	12/03/2018	ESTANTE DE AÇO MODULAR COM 6 PRATELEIRAS	PLENÁRIA	150,00
0000000000672	12/03/2018	ESTANTE DE AÇO MODULAR COM 6 PRATELEIRAS	PLENÁRIA	150,00
0000000000673	12/03/2018	ESTANTE DE AÇO MODULAR COM 6 PRATELEIRAS	PLENÁRIA	150,00
0000000000674	03/10/2018	ESTANTE DE MADEIRA PARA BIBLIOTECA FACED DUPLA	ALMOXARIFADO	0,00
0000000000708	03/10/2018	ESTANTE DE MADEIRA ABERTO COM 4 PRATELEIRAS	FISCALIZAÇÃO	0,00
0000000000718	05/11/2018	IMPRESSORA PARA CARTEIRA DE HABLITAÇÃO PROFISSIONA	REGISTRO	20.500,00
0000000000722	24/10/2018	AR CONDICIONADO SPLIT SPRINGER MIDEA	PLENÁRIA	1.733,32
0000000000733	01/11/2018	SWITCH 24P HPE OFFICECONNECT 1920	T.I.	1.840,90
0000000000735	23/10/2018	SWITCH PLANET 16P GSW-1601	LICITAÇÃO	727,86
0000000000737	03/10/2018	GAVETEIRO DE MADEIRA COM 5 GAVETAS	T.I.	0,00
0000000000744	03/10/2018	ARMARIO DE MADEIRA COM DUAS PORTAS E 3 PRATELEIRAS	SUPERINTENDÊNCIA	0,00
0000000000745	03/10/2018	ARMARIO DE MADEIRA COM DUAS PORTAS E 3 PRATELEIRAS	LICITAÇÃO	0,00
0000000000746	03/10/2018	ESTANTE DE MADEIRA ABERTO COM 4 PRATELEIRAS	JURÍDICO	0,00
0000000000747	03/10/2018	GAVETEIRO DE MADEIRA COM 5 GAVETAS	LICITAÇÃO	0,00
0000000000748	03/10/2018	GAVETEIRO DE MADEIRA COM 5 GAVETAS	SUPERINTENDÊNCIA	0,00
0000000000749	09/07/2018	IMPRESSORA PARA CARTEIRA DE HABLITAÇÃO PROFISSIONA	REGISTRO	20.500,00
0000000000750	16/10/2018	NOTEBOOK LG 14U380 ULTRASLIM	FINANCEIRO	1.464,47

Relação de Bens Móveis Adquiridos - Entre 01/01/2018 e 31/12/2018

Tombamento	Data	Descrição do Bem	Localização	Valor Em 31/12/2018
0000000000767	03/10/2018	ESTANTE DE MADEIRA ABERTO COM 4 PRATELEIRAS	T.I.	0,00
0000000000769	25/10/2018	AR CONDICIONADO SPLIT COMFEE 9000 BTUS	LICITAÇÃO	1.138,00
0000000000770	03/10/2018	ESTANTE DE MADEIRA ABERTO COM 4 PRATELEIRAS	EVENTOS-CONVÊNIOS	0,00
0000000000772	12/12/2018	REFRIGERADOR ELECTROLUX 322 LT - RFE39	COPA	1.980,00
0000000000773	12/12/2018	AR CONDICIONADO SPLIT COMFEE 12000 BTUS	SECCIONAL SOBRAL	1.259,00
0000000000781	04/05/2018	IMPRESSORA DE CARTOES SD DATA CARD SINGLE	EVENTOS-CONVÊNIOS	5.799,00
0000000000782	10/10/2018	NOTEBOOK LENOVO IDEAPAD 310	LICITAÇÃO	2.100,00
0000000000784	02/02/2018	NOTEBOOK ACER ASPIRE E 15	EVENTOS-CONVÊNIOS	1,00
0000000000785	23/10/2018	SCANNER DE MESA EPSON PERFECTION V19	RECEPCAO	525,00
0000000000786	23/10/2018	SCANNER DE MESA EPSON PERFECTION V19	T.I.	525,00
0000000000792	26/07/2018	MÓDULO ISOLADOR BMI	ALMOXARIFADO	50,40
0000000000794	03/10/2018	ESTANTE DE MADEIRA ABERTO COM 4 PRATELEIRAS	JURÍDICO	0,00

Total de Itens : 63
Valor Total : 67.330,00

CRA - CONSELHO REGIONAL DE ADMINISTRACAO DO CEARA

CRA
100.001-CRA

Relação de Inventário de Bens Móveis

Descricao do Bem	Quantidade	Valor Médio	Total
CHEVROLET / COBALT 1.8 LTZ	1	0,00	0,00
HONDA/CG 125 FAN	1	0,00	0,00
RENAULT/CLIO AUT 10 16VH	1	0,00	0,00
RENAUT 1,3H, COR BRANCO	1	154.999,00	154.999,00

Total de Itens : 4
Valor Total : 154.999,00

CRA - CONSELHO REGIONAL DE ADMINISTRACAO DO CEARA

CRA
100.002-PRESIDENCIA

Relação de Inventário de Bens Móveis

Descricao do Bem	Quantidade	Valor Médio	Total
AR CONDICIONADO SPLIT SPRINGER MIDEA	1	1.733,32	1.733,32
ARMÁRIO BAIXO COM QUATRO PORTAS E QUATRO GAVETAS	1	600,00	600,00
ARMÁRIO EMBUTIDO	1	1,00	1,00
CADEIRA COMUM	5	150,00	750,00
CADEIRA EXECUTIVA PRESIDENTE	1	500,00	500,00
ESTAÇÃO DE TRABALHO	1	600,00	600,00
MESA DE CENTRO	1	270,00	270,00
MESA REDONDA DE MADEIRA	1	300,00	300,00
MODEM ROTEADOR TPLINK TL-MR3420	1	140,00	140,00
MONITOR DE LCD PHILIPS	1	300,00	300,00
POLTRONA INDIVIDUAL	2	270,00	540,00
SOFÁ DE DOIS LUGARES	1	450,00	450,00

Total de Itens : 17
Valor Total : 6.184,32

CRA - CONSELHO REGIONAL DE ADMINISTRACAO DO CEARA

CRA
100.006-FINANCEIRO
Relação de Inventário de Bens Móveis

Descricao do Bem	Quantidade	Valor Médio	Total
AR CONDICIONADO SLIPT LG	1	1.100,00	1.100,00
ARMÁRIO GRANDE COM DUAS PORTAS	1	382,00	382,00
CADEIRA COMUM COM RODINHAS	1	190,00	190,00
CADEIRA EXECUTIVA COM BRAÇO	3	295,00	885,00
CPU CORE I3 2120 S1155 3.3 GHZ	1	1.081,00	1.081,00
CPU DELL	1	1.486,00	1.486,00
CPU GOLDENTEC CORE I5 HD 500 8GB	1	2.110,00	2.110,00
ESTABILIZADOR BMI PERFECT ENERGY	1	54,00	54,00
ESTABILIZADOR SMS REVOLUTION	1	54,00	54,00
ESTACAO DE TRABALHO PEQUENA 1200 X 600 X 740MM	3	625,00	1.875,00
GAVETEIRO VOLANTE COM QUATRO GAVETAS 15 MM	1	261,00	261,00
MESA COM DUAS GAVETAS	1	270,00	270,00
MÓDULO ISOLADOR BMI	1	54,00	54,00
MONITOR DE LCD PHILIPS	1	300,00	300,00
MONITOR DE LED AOC E970SWNL 18,5	1	500,00	500,00
MONITOR LCD AOC	1	300,00	300,00
MONITOR LCD PHILIPS	1	300,00	300,00
NOTEBOOK ACER	1	1.300,00	1.300,00
NOTEBOOK LG 14U380 ULTRASLIM	1	1.464,47	1.464,47
SUPORTE DE MONITOR	3	63,00	189,00

Total de Itens : 26
Valor Total : 14.155,47

CRA - CONSELHO REGIONAL DE ADMINISTRACAO DO CEARA

CRA

100.007-RECEPCAO

Relação de Inventário de Bens Móveis Página : 001

Descricao do Bem	Quantidade	Valor Médio	Total
AR CONDICIONADO SPLIT SPRINGER MIDEA	1	1.733,32	1.733,32
BEBEDOURO DE COLUNA ESMALTEC	1	389,00	389,00
CADEIRA COMUM	1	150,00	150,00
CADEIRA COMUM COM RODINHAS	1	300,00	300,00
CADEIRA EXECUTIVA	1	190,00	190,00
CPU GOLDENTEC CORE I5 HD 500 8GB	2	2.110,00	4.220,00
ESTABILIZADOR BMI PERFECT ENERGY	2	54,00	108,00
ESTAÇÃO DE TRABAHO 1,40X1,40X0,60X0,75 15MM	1	410,00	410,00
ESTAÇÃO DE TRABALHO	1	250,00	250,00
EXTINTOR DE INCÊNDIO- PÓ QUIMICO PRESSURIZADO DE 6 KG	1	230,00	230,00
GAVETEIRO VOLANTE COM QUATRO GAVETAS 15 MM	2	261,00	522,00
IMPRESSORA NÃO FISCAL TÉRMICA - BENATECH MP-2500	1	240,00	240,00
LONGARINA COM TRÊS LUGARES	3	340,00	1.020,00
MONITOR DE LCD PHILIPS	1	300,00	300,00
MONITOR DE LED AOC E970SWNL 18,5	1	500,00	500,00
PABX PANASONIC KX-DT 521X	1	0,01	0,01
PLACA DE INAUGURAÇÃO DA CASA DO ADMINISTRADOR	1	0,01	0,01
PLACA DE INAUGURAÇÃO DA GALERIA DOS EX-PRESIDENTES DO	1	1,00	1,00
SCANNER DE MESA EPSON PERFECTION V19	1	525,00	525,00
SUPORTE DE MONITOR	2	63,00	126,00
TELEFONE FAX - PANASONIC KX-FT902	1	250,00	250,00
TELEVISOR LED 42 POLEGADAS FULL HD.	1	2.600,00	2.600,00

Total de Itens : 28

Valor Total : 14.064,34

CRA - CONSELHO REGIONAL DE ADMINISTRACAO DO CEARA

CRA

100.008-ALMOXARIFADO

Relação de Inventário de Bens Móveis

Descricao do Bem	Quantidade	Valor Médio	Total
AR CONDICIONADO SPLIT KOMECO	1	1.100,00	1.100,00
AR CONDICIONADO SPLIT LG	1	1.100,00	1.100,00
AR CONDIOCIONADO SPLIT LG	1	0,01	0,01
ARMÁRIO CREDENCE COM DUAS PORTAS	1	270,00	270,00
ARMÁRIO GRANDE COM DUAS PORTAS	1	382,00	382,00
ARMÁRIO PEQUENO COM UMA GAVETA	1	150,00	150,00
ARQUIVO DE FERRO PARA PASTAS SUSPENSAS	1	300,00	300,00
CADEIRA EXECUTIVA	1	190,00	190,00
CADEIRA EXECUTIVA COM BRAÇO	1	300,00	300,00
CENTRAL PABX DIGITAL PANASONIC KX-NX500	1	10.990,00	10.990,00
CENTRAL TELEFONICA INTELBRAS 95 DIGITAL	1	1.500,00	1.500,00
CPU CORE I3 2120 S1155 3.3 GHZ	2	1.081,00	2.162,00
ESTABILIZADOR ADC	1	49,00	49,00
ESTABILIZADOR DE VOLTAGEM COMPACT 2	2	0,01	0,02
ESTAÇÃO DE TRABAHO 1,40X1,40X0,60X0,75 15MM	4	410,00	1.640,00
ESTANTE DE MADEIRA PARA BIBLIOTECA FACED DUPLA	6	0,00	0,00
EXTINTOR DE INCÊNDIO- PÓ QUIMICO PRESSURIZADO DE 6 KG	1	230,00	230,00
GAVETEIRO VOLANTE COM QUATRO GAVETAS 15 MM	1	261,00	261,00
HP OFFICEJET J4660 ALL-IN-ONE	1	0,01	0,01
IMPRESSORA DE CARTÕES SP35 PLUS DATACARD	1	0,01	0,01
IMPRESSORA DE CARTÕES ZENIUS	1	3.500,00	3.500,00
IMPRESSORA HP OFFICEJET PRO 6230	1	0,01	0,01
MÁQUINA DE PREENCHER CHEQUE BEMATECH	1	1.300,00	1.300,00
MESA DE CENTRO	1	100,00	100,00
MICRO-ONDAS ELECTROLUX	1	300,00	300,00
MÓDULO ISOLADOR BMI	1	54,00	54,00
MONITOR DE LCD SAMSUNG	1	300,00	300,00
MONITOR DE LED AOC E970SWNL 18,5	1	500,00	500,00
PLACA DE INAUGURAÇÃO DA CASA DO ADMINISTRADOR	1	600,00	600,00
PONTO ELETRÔNICO DIGITAL	1	1.300,00	1.300,00
PROJETOR SPSON LCD	1	700,00	700,00
RACK COM DUAS PORTAS	1	200,00	200,00
REFRIGERADOR ELECTROLUX 240 L RE28	1	829,00	829,00
SCANNER HP 200	1	500,00	500,00
SWITCH 24 PORTAS NWAY MODELO: ENH924-AUT	1	0,01	0,01

Total de Itens : 45

Valor Total : 30.807,07

CRA - CONSELHO REGIONAL DE ADMINISTRACAO DO CEARA

CRA
100.009-COPA

Relação de Inventário de Bens Móveis Página : 001

Descricao do Bem	Quantidade	Valor Médio	Total
ARMÁRIO AÉREO DE MADEIRA COM QUATRO PORTAS	1	200,00	200,00
ARMÁRIO GRANDE COM DUAS PORTAS	1	382,00	382,00
BEBEDOURO DE MESA ESMALTEC	1	349,00	349,00
CADEIRA COMUM	1	150,00	150,00
FILTRO DE ÁGUA HAILIVING	1	350,00	350,00
FOGÃO ESMALTEC QUATRO BOCAS	1	239,00	239,00
FORNO MICROONDAS LG 30 LITROS	1	550,00	550,00
GABINETE DE PIA COM DUAS PORTAS	1	200,00	200,00
MESA DE MADEIRA	1	400,00	400,00
REFRIGERADOR ELECTROLUX 322 LT - RFE39	1	1.980,00	1.980,00
SANDUICHEIRA GRILL SZ286	1	35,80	35,80
UIQUIDIFICADOR FACICLIC LN30	1	72,10	72,10

Total de Itens : 12
Valor Total : 4.907,90

CRA - CONSELHO REGIONAL DE ADMINISTRACAO DO CEARA

CRA
100.010-T.I.
Relação de Inventário de Bens Móveis Página : 001

Descricao do Bem	Quantidade	Valor Médio	Total
AR CONDICIONADO SPLIT LG	1	1.100,00	1.100,00
ARMÁRIO GRANDE COM DUAS PORTAS	1	300,00	300,00
CADEIRA COMUM	1	150,00	150,00
CADEIRA EXECUTIVA COM BRAÇO	1	300,00	300,00
CPU CORE I3 2120 S1155 3.3 GHZ	3	1.081,00	3.243,00
CPU DELL	3	1.486,00	4.458,00
CPU IBM	1	700,00	700,00
CPU LENOVO	1	1.000,00	1.000,00
CPU QUAD CORE SERVIDOR	1	1.200,00	1.200,00
ESTAÇÃO DE TRABAHO 1,40X1,40X0,60X0,75 15MM	1	410,00	410,00
ESTANTE DE MADEIRA ABERTO COM 4 PRATELEIRAS	1	0,00	0,00
GAVETEIRO DE MADEIRA COM 5 GAVETAS	1	0,00	0,00
IMPRESSORA ZEBRA ZXP SERIES 1	1	3.500,00	3.500,00
MÓDULO ISOLADOR BMI	1	54,00	54,00
MONITOR DE LCD LG	1	400,00	400,00
MONITOR DE LCD SAMSUNG	1	300,00	300,00
MONITOR LCD PHILIPS	1	300,00	300,00
MONITOR LDC AOC	1	300,00	300,00
MONITOR PHILIPS	1	300,00	300,00
NETBOOK ASUS SEASHELL SERIES	1	1.200,00	1.200,00
NO-BREAK	1	600,00	600,00
NO-BREAK SWS	1	333,50	333,50
NOTEBOOK ACER	2	655,50	1.311,00
RACK DE AÇO 19 POLEGADAS PARA SERVIDOR	1	1.300,00	1.300,00
ROTEADOR TP-LINK	3	200,00	600,00
ROTEADOR TP-LINK WR2543ND	1	105,00	105,00
SCANNER DE MESA EPSON PERFECTION V19	1	525,00	525,00
SERVIDOR DELL POWER EDGER R220	1	4.990,00	4.990,00
SWITCH 24P HPE OFFICECONNECT 1920	1	1.840,90	1.840,90

Total de Itens : 36
Valor Total : 30.820,40

CRA - CONSELHO REGIONAL DE ADMINISTRACAO DO CEARA

CRA

100.011-SUPERINTENDÊNCIA

Relação de Inventário de Bens Móveis Página : 001

Descricao do Bem	Quantidade	Valor Médio	Total
APARELHO DE AR-CONDICIONADO SPLIT 12000 BTUS, CI	1	2.000,00	2.000,00
ARMARIO DE MADEIRA COM DUAS PORTAS E 3 PRATELEIRAS	1	0,00	0,00
ARMARIO DE MADEIRA EMBUTIDO	1	3.000,00	3.000,00
CADEIRA COMUM	2	150,00	300,00
CADEIRA EXECUTIVA COM BRAÇO	1	300,00	300,00
ESTABILIZADOR BMI PERFECT ENERGY	1	54,00	54,00
ESTAÇÃO DE TRABAHO 1,40X1,40X0,60X0,75 15MM	1	410,00	410,00
GAVETEIRO DE MADEIRA COM 5 GAVETAS	1	0,00	0,00
GAVETEIRO VOLANTE COM QUATRO GAVETAS	1	261,00	261,00
MONITOR DE LCD PHILIPS	1	300,00	300,00
NOTEBOOK LENOVO IDEAPAD 310	1	2.100,00	2.100,00

Total de Itens : 12

Valor Total : 8.725,00

CRA - CONSELHO REGIONAL DE ADMINISTRACAO DO CEARA

CRA
100.012-REGISTRO

Relação de Inventário de Bens Móveis

Descricao do Bem	Quantidade	Valor Médio	Total
AR CONDICIONADO SPLIT KOMECO	1	1.100,00	1.100,00
ARMÁRIO GRANDE COM DUAS PORTAS	1	382,00	382,00
ARMÁRIO PEQUENO COM DUAS PORTAS	1	250,00	250,00
CADEIRA COMUM	3	150,00	450,00
CADEIRA COMUM COM RODINHAS	1	150,00	150,00
CADEIRA EXECUTIVA COM BRAÇO	2	225,00	450,00
CPU CORE I3 2120 S1155 3.3 GHZ	1	1.081,00	1.081,00
CPU DELL	2	1.486,00	2.972,00
ESTABILIZADOR DE VOLTAGEM COMPACT 2	1	54,00	54,00
ESTABILIZADOR SMS REVOLUTION	1	54,00	54,00
ESTAÇÃO DE TRABAHO 1,40X1,40X0,60X0,75 15MM	2	410,00	820,00
IMPRESSORA PARA CARTEIRA DE HABLITAÇÃO PROFISSIONAL ZEBRA ZX P SERIES 9	2	20.500,00	41.000,00
MONITOR DE LCD AOC	2	300,00	600,00
PERFURADORA DE PAPEL GAZELA	1	400,00	400,00

Total de Itens : 21
Valor Total : 49.763,00

CRA - CONSELHO REGIONAL DE ADMINISTRACAO DO CEARA

CRA

100.013-FISCALIZAÇÃO

Relação de Inventário de Bens Móveis

Descricao do Bem	Quantidade	Valor Médio	Total
AR CONDICIONADO SPLIT LG	1	1.100,00	1.100,00
ARMÁRIO GRANDE COM DUAS PORTAS	1	382,00	382,00
ARMÁRIO PEQUENO COM DUAS PORTAS	1	250,00	250,00
ARMÁRIO PEQUENO COM DUAS PRATELEIRAS	1	200,00	200,00
CADEIRA COMUM	3	150,00	450,00
CADEIRA EXECUTIVA COM BRAÇO	1	300,00	300,00
CPU CORE I3 2120 S1155 3.3 GHZ	1	1.081,00	1.081,00
CPU DELL	1	1.486,00	1.486,00
ESTABILIZADOR BMI PERFECT ENERGY	2	54,00	108,00
ESTAÇÃO DE TRABAHO 1,40X1,40X0,60X0,75 15MM	2	410,00	820,00
ESTANTE DE MADEIRA ABERTO COM 4 PRATELEIRAS	1	0,00	0,00
MONITOR DE LCD LG	1	300,00	300,00
MONITOR DE LED AOC E970SWNL 18,5	1	500,00	500,00

Total de Itens : 17

Valor Total : 6.977,00

CRA - CONSELHO REGIONAL DE ADMINISTRACAO DO CEARA

CRA

100.014-EVENTOS-CONVÊNIOS

Relação de Inventário de Bens Móveis Página : 001

Descricao do Bem	Quantidade	Valor Médio	Total
ARMÁRIO COM DUAS PORTAS	1	270,00	270,00
ARMÁRIO GRANDE COM DUAS PORTAS	1	382,00	382,00
CADEIRA COMUM	1	150,00	150,00
CADEIRA COMUM COM RODINHAS	3	176,67	530,00
CADEIRA EXECUTIVA COM BRAÇO	2	300,00	600,00
CAMERA FOTOGRAFICA CANON SX540HS	1	1.787,35	1.787,35
CPU CORE I3 2120 S1155 3.3 GHZ	1	1.081,00	1.081,00
CPU GOLDENTEC CORE I5 HD 500 8GB	1	2.110,00	2.110,00
ESTABILIZADOR BMI PERFECT ENERGY	1	54,00	54,00
ESTAÇÃO DE TRABAHO 1,40X1,40X0,60X0,75 15MM	4	410,00	1.640,00
ESTANTE DE MADEIRA ABERTO COM 4 PRATELEIRAS	1	0,00	0,00
ESTANTE DE MADEIRA EMBUTIDA	1	1,00	1,00
GAVETEIRO VOLANTE COM QUATRO GAVETAS 15 MM	1	261,00	261,00
IMPRESSORA DE CARTOES SD DATA CARD SINGLE	1	5.799,00	5.799,00
MÓDULO ISOLADOR BMI	1	54,00	54,00
MONITOR DE LCD AOC	1	300,00	300,00
MONITOR LCD PHILIPS	1	300,00	300,00
NOTEBOOK ACER ASPIRE E 15	2	1.500,50	3.001,00
PROJETOR BENQ MS521P	1	800,00	800,00
SCANNER EPSON	1	1.300,00	1.300,00
SUPORTE DE MONITOR	1	63,00	63,00

Total de Itens : 28

Valor Total : 20.483,35

CRA - CONSELHO REGIONAL DE ADMINISTRACAO DO CEARA

CRA

100.015-ARQUIVO GERAL

Relação de Inventário de Bens Móveis Página : 001

Descricao do Bem	Quantidade	Valor Médio	Total
ARMÁRIO PEQUENO COM DUAS PORTAS	1	270,00	270,00
ARMÁRIO PEQUENO DUAS PORTAS	1	250,00	250,00
ESTANTE DE AÇO MODULAR COM 6 PRATELEIRAS	14	175,71	2.460,00

Total de Itens : 16

Valor Total : 2.980,00

CRA - CONSELHO REGIONAL DE ADMINISTRACAO DO CEARA

CRA

100.016-CORREDOR CENTRAL

Relação de Inventário de Bens Móveis Página : 001

Descricao do Bem	Quantidade	Valor Médio	Total
ARMÁRIO PEQUENO SEM PORTAS	1	300,00	300,00
EXTINTOR DE INCÊNDIO 10,5 KGF	1	230,00	230,00
PLACA DE COMEMORTIVA LANÇAMENTO DO CARIMBO DE30 ANOS	1	1,00	1,00
PLACA DE REINAUGURAÇÃO DA CASA DO ADMINISTRADOR 2001	1	1,00	1,00

Total de Itens : 4

Valor Total : 532,00

CRA - CONSELHO REGIONAL DE ADMINISTRACAO DO CEARA

CRA

100.017-ARQUIVO 2 Página : 001

Relação de Inventário de Bens Móveis

Descricao do Bem	Quantidade	Valor Médio	Total
COFRE DE FERRO COM DUAS PORTAS	1	1.200,00	1.200,00
ESTANTE DE AÇO MODULAR COM 6 PRATELEIRAS	6	216,00	1.296,00

Total de Itens : 7

Valor Total : 2.496,00

CRA - CONSELHO REGIONAL DE ADMINISTRACAO DO CEARA

CRA
100.018-JURÍDICO
Relação de Inventário de Bens Móveis

Descricao do Bem	Quantidade	Valor Médio	Total
AR CONDICIONADO SPLIT SAMSUNG	1	1.100,00	1.100,00
ARMPARIO COM DUAS PORTAS	1	270,00	270,00
CADEIRA COMUM	2	150,00	300,00
CADEIRA EXECUTIVA COM BRAÇO	2	217,50	435,00
ESTABILIZADOR BMI PERFECT ENERGY	1	54,00	54,00
ESTAÇÃO DE TRABAHO 1,40X1,40X0,60X0,75 15MM	2	410,00	820,00
ESTANTE DE MADEIRA ABERTO COM 4 PRATELEIRAS	2	0,00	0,00
GAVETEIRO VOLANTE COM QUATRO GAVETAS 15 MM	1	261,00	261,00
IMPRESSORA MULTIFUNCIONAL SAMSUNG 460W	1	2.616,00	2.616,00
MESA DE REUNIÃO	1	600,00	600,00
MONITOR DE LED AOC E970SWNL 18,5	1	500,00	500,00
MONITOR LCD PHILIPS	1	300,00	300,00
NOTEBOOK ACER	1	1.300,00	1.300,00

Total de Itens : 17
Valor Total : 8.556,00

CRA - CONSELHO REGIONAL DE ADMINISTRACAO DO CEARA

CRA

100.019-SECRETARIA

Relação de Inventário de Bens Móveis Página : 001

Descricao do Bem	Quantidade	Valor Médio	Total
AR CONDICIONADO SPLIT LG	1	1.100,00	1.100,00
ARMÁRIO EMBUTIDO	1	1,00	1,00
ARMÁRIO PEQUENO DUAS PORTAS	1	270,00	270,00
CADEIRA EXECUTIVA COM BRAÇO	1	300,00	300,00
CPU GOLDENTEC CORE I5 HD 500 8GB	1	2.110,00	2.110,00
ESTABILIZADOR BMI PERFECT ENERGY	1	54,00	54,00
ESTACAO DE TRABALHO PEQUENA 1200 X 600 X 740MM	1	625,00	625,00
GAVETEIRO VOLANTE COM QUATRO GAVETAS 15 MM	1	261,00	261,00
LONGARINA COM DOIS LUGARES E APOIO CENTRAL	1	250,00	250,00
MONITOR DE LED AOC E970SWNL 18,5	1	500,00	500,00
SUPORTE DE MONITOR	1	63,00	63,00

Total de Itens : 11

Valor Total : 5.534,00

CRA - CONSELHO REGIONAL DE ADMINISTRACAO DO CEARA

CRA

100.020-PLENÁRIA

Relação de Inventário de Bens Móveis

Descricao do Bem	Quantidade	Valor Médio	Total
AR CONDICIONADO SPLIT MIDEA	1	1.100,00	1.100,00
AR CONDICIONADO SPLIT SPRINGER MIDEA	1	1.733,32	1.733,32
BUFFET JA FRESNO PRETO	1	1.204,00	1.204,00
CADEIRA DE MADEIRA COM ENCOSTO ALTO	12	200,00	2.400,00
CADEIRA DE MADEIRA COM ENCOSTO BAIXO	12	151,00	1.812,00
DVD HOME THEATER SONY	1	848,72	848,72
ESTANTE DE AÇO MODULAR COM 6 PRATELEIRAS	8	153,75	1.230,00
MASTRO DE BANDEIRA AVELUDADO COM BASE	3	200,00	600,00
MESA DE MADEIRA COM TAMPO DE VIDRO	4	451,00	1.804,00
MÓDULO ISOLADOR BMI	1	54,00	54,00
PROJETOR NEC V260RB	1	1.215,00	1.215,00
SUPORTE DE TETO PARA PROJETOR	1	570,00	570,00
TELA IMPORTADA PARA PROJETOR	1	2.150,00	2.150,00

Total de Itens : 47

Valor Total : 16.721,04

CRA – CONSELHO REGIONAL DE ADMINISTRACAO DO CEARA

CRA
100.021-SECCIONAL SOBRAL

Relação de Inventário de Bens Móveis

Descricao do Bem	Quantidade	Valor Médio	Total
AR CONDICIONADO SPLIT	1	1.100,00	1.100,00
AR CONDICIONADO SPLIT COMFEE 12000 BTUS	1	1.259,00	1.259,00
BEBEDOURO DE COLUNA ESMALTEC	1	389,00	389,00
CADEIRA COMUM	8	150,00	1.200,00
CADEIRA EXECUTIVA	2	190,00	380,00
CAFETEIRA ARNO	1	90,00	90,00
CÂMERA CANON POWERSHOT SX170 IS	1	600,00	600,00
CPU	1	1.081,00	1.081,00
ESTAÇÃO DE TRABALHO	2	350,00	700,00
FORNO MICROONDAS LG 30 LITROS	1	550,00	550,00
FRIGOBAR CONSUL	1	623,00	623,00
MASTRO PARA BANDEIRA COM BASE	2	300,00	600,00
MESA DE MADEIRA COM TAMPO DE VIDRO	1	451,00	451,00
MONITOR LCD	1	300,00	300,00
NOTEBOOK ACER	1	1.300,00	1.300,00
RACK COM TAMPO DE VIDRO 2 PORTAS E TRÊS GAVETAS	1	300,00	300,00

Total de Itens : 26
Valor Total : 10.923,00

CRA – CONSELHO REGIONAL DE ADMINISTRACAO DO CEARA

CRA
100.022-SECCIONAL JUAZEIRO DO NORTE
Relação de Inventário de Bens Móveis Página : 001

Descricao do Bem	Quantidade	Valor Médio	Total
AR CONDICIONADO SPLIT COMFEE	2	1.100,00	2.200,00
ARMÁRIO DE COZINHA PROJETADO	1	500,00	500,00
ARMÁRIO DE FERRO	2	50,00	100,00
BEBEDOURO DE COLUNA ESMALTEC	1	389,00	389,00
CADEIRA COMUM COM RODINHAS	1	150,00	150,00
CADEIRA DE MADEIRA COM ENCOSTO BAIXO	9	151,00	1.359,00
CAFETEIRA VICINI	1	90,00	90,00
CÂMERA DIGITAL SONY CYBER-SHOT	1	300,00	300,00
CPU GOLDENTEC CORE I5 HD 500 8GB	1	1.081,00	1.081,00
ESTABILIZADOR ADC	1	49,00	49,00
ESTAÇÃO DE TRABALHO	2	400,00	800,00
FORNO MICROONDAS MIDEA 30 LITROS	1	550,00	550,00
FRIGOBAR CONSUL	1	623,00	623,00
MASTRO DE BANDEIRA AVELUDADO	3	50,00	150,00
MESA DE REUNIÃO	1	450,00	450,00
MONITOR DE LCD PHILIPS	1	300,00	300,00
NOTEBOOK ACER	1	1.300,00	1.300,00
RACK COM TAMPO DE VIDRO 2 PORTAS E TRÊS GAVETAS	1	300,00	300,00

Total de Itens : 31
Valor Total : 10.691,00

CRA - CONSELHO REGIONAL DE ADMINISTRACAO DO CEARA

CRA

100.023-SECCIONAL CRATEÚS

Relação de Inventário de Bens Móveis

Descricao do Bem	Quantidade	Valor Médio	Total
CADEIRA COMUM	1	50,00	50,00
CADEIRA COMUM COM RODINHAS	1	50,00	50,00
CADEIRA DE MADEIRA COM ENCOSTO BAIXO	15	137,53	2.063,00
CPU GOLDENTEC CORE I5 HD 500 8GB	1	1.081,00	1.081,00
ESTABILIZADOR BMI PERFECT ENERGY	1	54,00	54,00
IMPRESSORA HP OFFICEJET PRO 6230	1	0,01	0,01
MONITOR LCD PHILIPS	1	300,00	300,00
NOTEBOOK ACER ASPIRE E 15	1	3.000,00	3.000,00

Total de Itens : 22

Valor Total : 6.598,01

CRA - CONSELHO REGIONAL DE ADMINISTRACAO DO CEARA

CRA

100.024-LICITAÇÃO

Relação de Inventário de Bens Móveis Página : 001

Descricao do Bem	Quantidade	Valor Médio	Total
AR CONDICIONADO SPLIT COMFEE 9000 BTUS	1	1.138,00	1.138,00
ARMARIO DE MADEIRA COM DUAS PORTAS E 3 PRATELEIRAS	1	0,00	0,00
CADEIRA EXECUTIVA COM BRAÇO	4	288,75	1.155,00
CPU CORE I3 2120 S1155 3.3 GHZ	2	1.081,00	2.162,00
CPU GOLDENTEC CORE I5 HD 500 8GB	1	2.110,00	2.110,00
ESTABILIZADOR BMI PERFECT ENERGY	3	54,00	162,00
ESTAÇÃO DE TRABALHO COM TRÊS BAIAS	1	800,00	800,00
ESTACAO DE TRABALHO PEQUENA 1200 X 600 X 740MM	2	625,00	1.250,00
GAVETEIRO DE MADEIRA COM 5 GAVETAS	1	0,00	0,00
MESA COM DUAS GAVETAS	2	270,00	540,00
MONITOR AOC	1	300,00	300,00
MONITOR DE LCD AOC	1	300,00	300,00
MONITOR DE LCD PHILIPS	1	300,00	300,00
NOTEBOOK LENOVO IDEAPAD 310	1	2.100,00	2.100,00
SUPORTE DE MONITOR	3	63,00	189,00
SWITCH PLANET 16P GSW-1601	1	727,86	727,86
Total de Itens :			**26**
Valor Total :			**13.233,86**

CRA - CONSELHO REGIONAL DE ADMINISTRACAO DO CEARA

CRA

100.001-CRA

Relação de Inventário de Bens Imóveis

Descricao do Bem	Quantidade	Valor Médio	Total
PRÉDIO			
TERRENO	1	285.000,00	285.000,00
	1	835.000,00	835.000,00

Total de Itens : 2

Valor Total : 1.120.000,00

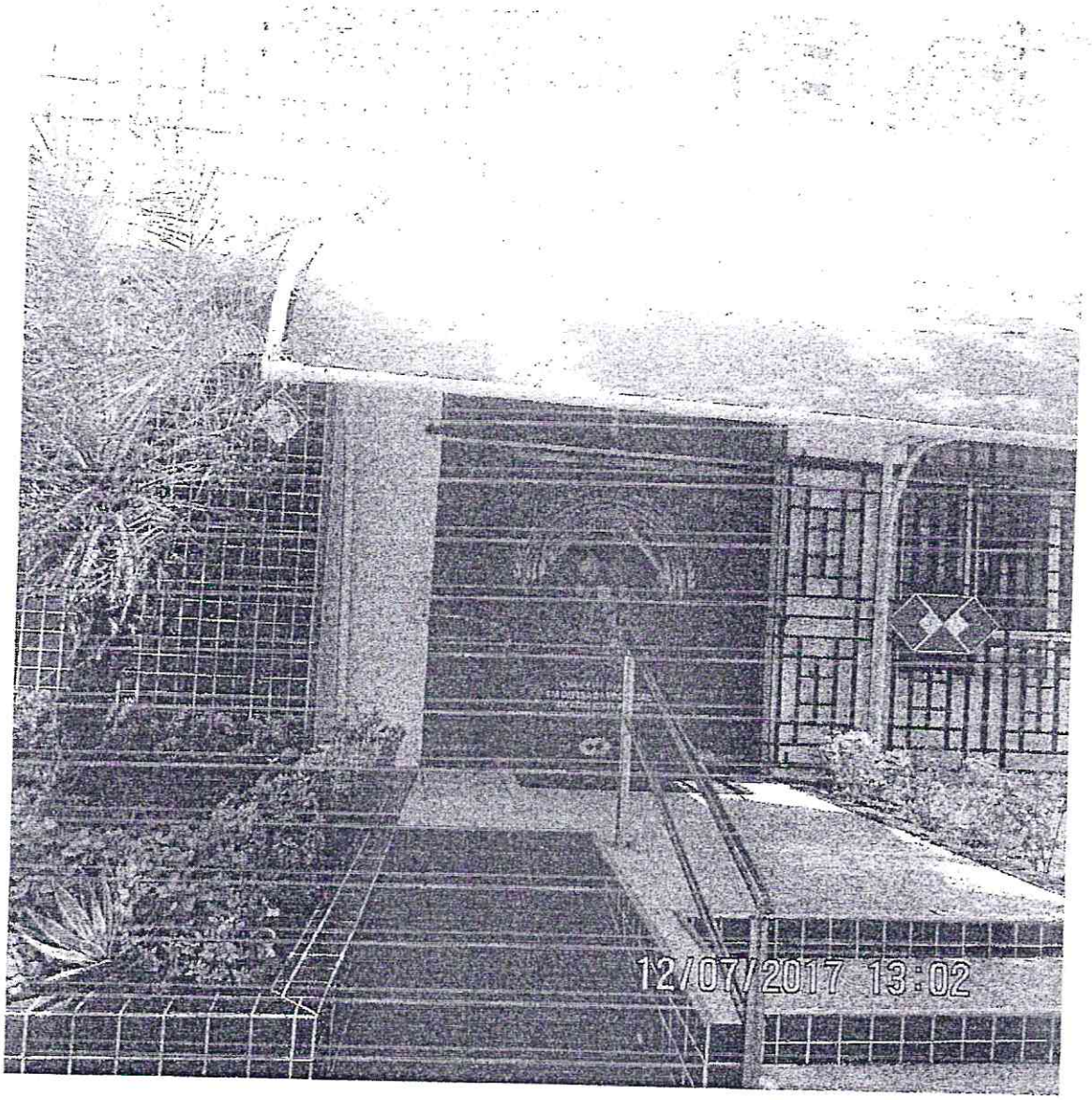

LAUDO DE AVALIAÇÃO DO IMÓVEL NA RUA LEOPOLDINA 935

CONSELHO REGIONAL DE ADMINISTRAÇÃO

FORTALEZA, 22 DE DEZEMBRO DE 2017

Localização do Conselho de Administração

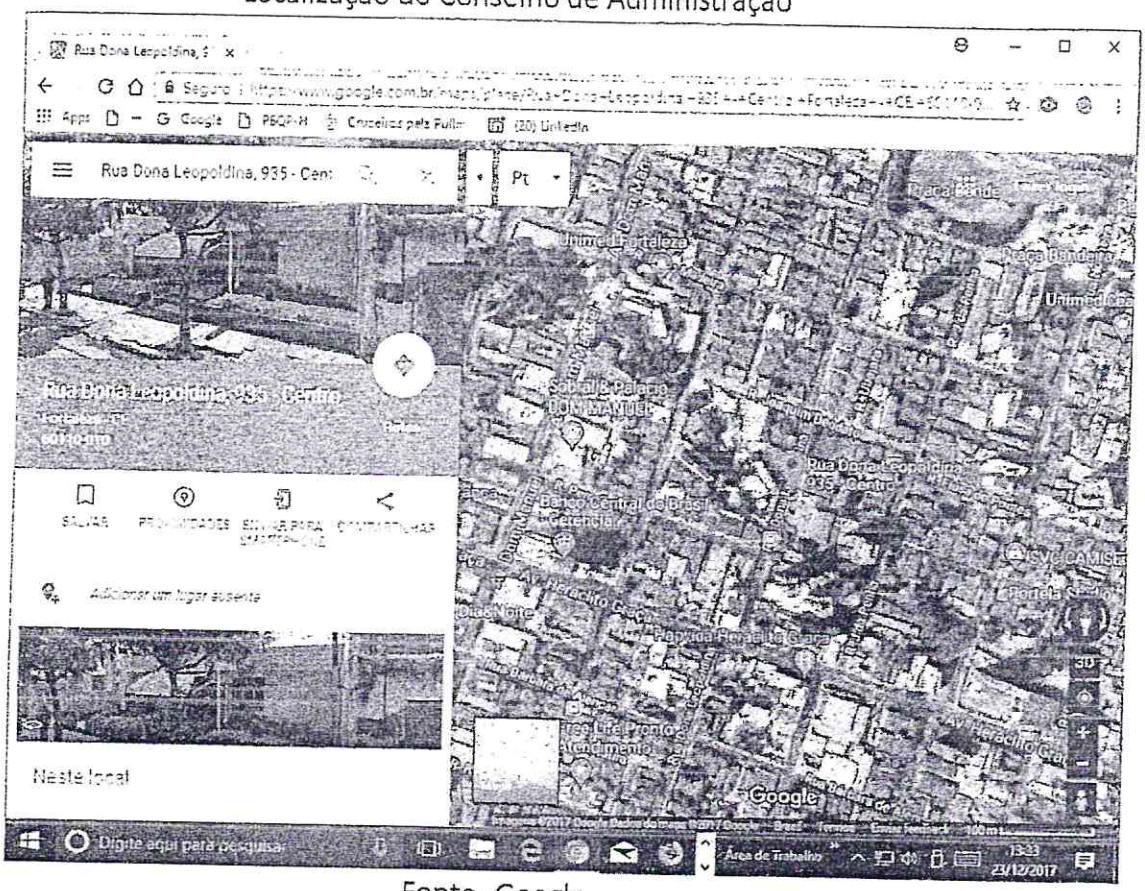

Fonte -Google

5.2 Vistoria

A vistoria do imóvel foi realizada no dia 07/12/2017, onde se constatou a localização do imóvel e examinou-se a vizinhança, realizou as fotos internas ou externas do imóvel.

O imóvel está entre um terreno e uma construção abandonada em estado de deterioração e pelo que foi informado ele pertence a Prefeitura de Fortaleza, diferente do que se percebe da matrícula.

Prédio vizinho lado direito



Fonte - Autor

Foto externa do Conselho



Fonte Autor

Nas proximidades do imóvel existem algum prédios residências, hospital (Hapvida Heráclito Graças), três faculdades (Unice, Padre Dourados e das Américas), um comércio lojista e o transporte público se situa nas Avenidas Heráclito Graças e Dom Manoel.

A região consta com água potável, esgotamento sanitário, recolhimento de detritos sólidos, rede de comunicação de dados, drenagem pluvial, comunicação e rede de energia elétrica.

5.3 Descrição do imóvel

Na frente do prédio fica os serviços de recepção, atendimento aos inscritos no conselho, fiscalização e assistência jurídica. Na parte intermediária do prédio tem-se arquivos (necessários a guarda de documentos), copa, sala de licitação e tecnologia de informação, refeições dos funcionários e

funcionamento do Conselho. Na parte de fundos encontra-se a plenária, a presidência, a superintendência e assessoria e banheiros. Um cálculo estimado de área, através de imagens do Google, chega-se a 328 m^2, um pouco superior aos 249 m^2 constante da matricula 26.550. A diferença é relativa a várias reformas realizadas pelo Conselho.

6.0 DIAGNÓSTICO DO MERCADO.

Pesquisando os site da Vivareal, especializado em venda de imóveis no Ceará, encontramos uma amostra de cinco terrenos no centro da Cidade.

6.1 Terreno na rua Drgão do Mar 520, área 280m^2 no valor de R$ 250.000,00.

6.2 Terreno do centro, área de 1.390m^2 no valor de R$ 2.400.000,00.

6.3 Terreno na praça da estação, área de 848m^2 no valor de R$ 2.500.000,00.

6.4 Terreno na Av dom Manuel, área de 636m^2 no valor de 1.300.000,00.

6.5 Terreno na Liberato Barroso, área de 595m^2 no valor de 2.800.000,00,

Cuja média aritmética é R$ 2.337,00 por metro quadrado. Desconsiderando o item 6.5 pois o preço está com desvio padrão muito alto chegamos ao um preço médio por metro quadrado R$ 1.902,00. O quadro a seguir resume a amostra da oferta dos terrenos.

Ordem	Endereço	Area(m^2)	Valor	Vl/m^2
1	AV Dragão do Mar	280,00	250.000,00	892,00
2	Centro	1390,00	2.400.000,00	1.726,00
3	Centro Pc Estação	848,00	2.500.000,00	2.948,00
4	Av Dom Manuel	636,00	1.300.000,00	2.044,00
5	Liberato Barroso	595,00	2.800.000,00	4.075,00

Em vista a esta amostra, percebe-se que os valores de oferta não estão seguindo uma curva padrão esperada e portanto são arbitrados não observando o critério de terrenos negociados na área. Ademais o mercado de venda de terreno na área do centro está estagnado.

7.0 PROCEDIMENTOS E MÉTODOS UTILIZADOS.

Além destes preços serem valores de ofertas, mostrando um afastamento muito grande da média aritmética e sabendo que o mercado em Fortaleza, principalmente de venda de terreno está estagnado, resolvemos considerar como valor de mercado uma amostra da cidade de Fortaleza, entre os preços reais praticados nos contratos da Caixa Econômica Federal e tratá-la pelo método comparativo de mercado. Esta amostra de preços reais praticados

Para obtermos a avalição da construção, utilizaremos o valor do metro quadrado atribuído pelo CUB, Sindicado da Construção Civil do Ceara e aplicaremos o ajuste através da tabela de.

Ross-Heideecke para Depreciação de Imóveis

CÓDIGO	CLASSIFICAÇÃO	CÓDIGO	CLASSIFICAÇÃO
A	Novo	E	Reparos simples
B	Entre novo e regular	F	Entre reparos simples e importantes
C	Regular	G	Reparos importantes
D	Entre regular e reparos simples	H	Entre reparos importantes e s/ valor

IDADE EM % DE VIDA	ESTADO DE CONSERVAÇÃO							
	A	B	C	D	E	F	G	H
2,00	1,02	1,05	3,51	9,03	18,90	39,30	53,10	75,40
4,00	2,08	2,11	4,55	10,00	19,80	34,60	53,60	75,70
6,00	3,18	3,21	5,62	11,00	20,70	35,30	54,10	76,00
8,00	4,32	4,35	6,73	12,10	21,60	36,10	54,60	76,30
10,00	5,50	5,53	7,88	13,20	22,60	36,90	55,20	76,60
12,00	6,72	6,75	9,07	14,30	23,60	37,70	55,80	76,90
14,00	7,98	8,01	10,30	15,40	24,60	38,50	56,40	77,20
16,00	9,28	9,31	11,60	16,60	25,70	39,40	57,00	77,50
18,00	10,60	10,60	12,90	17,80	26,80	40,30	57,60	77,80
20,00	12,00	12,00	14,20	19,10	27,90	41,80	58,30	78,20
22,00	13,40	13,40	15,60	20,40	29,10	42,20	59,00	78,50
24,00	14,90	14,90	17,00	21,80	30,30	43,10	59,60	78,90
26,00	16,40	16,40	18,50	23,10	31,50	44,10	60,40	79,30
28,00	17,90	17,90	20,00	24,60	32,80	45,20	61,10	79,60
30,00	19,50	19,50	21,50	26,00	34,10	46,20	61,80	80,00
32,00	21,10	21,10	23,10	27,50	35,40	47,30	62,60	80,40
34,00	22,80	22,80	24,70	29,00	36,80	48,40	63,40	80,80
36,00	24,50	24,50	26,40	30,50	38,10	49,50	64,20	81,30
38,00	26,20	26,20	28,10	32,20	39,60	50,70	65,00	81,70
40,00	28,80	28,80	29,90	33,80	41,00	51,90	65,90	82,10
42,00	29,90	29,80	31,60	35,50	42,50	53,10	66,70	82,60
44,00	31,70	31,70	33,40	37,20	44,00	54,40	67,60	83,10
46,00	33,60	33,60	35,20	38,90	45,60	55,60	68,50	83,50
48,00	35,60	35,50	37,10	40,70	47,20	56,90	69,40	84,00
50,00	37,50	37,50	39,10	42,60	48,80	58,20	70,40	84,50
52,00	39,50	39,50	41,90	44,00	50,50	59,60	71,30	85,00
54,00	41,60	41,60	43,00	46,30	52,10	61,00	72,30	85,50
56,00	43,70	43,70	45,10	48,20	53,90	62,40	73,30	86,00
58,00	45,80	45,80	47,20	50,20	55,60	63,80	74,30	86,60
60,00	48,80	48,80	49,30	52,20	57,40	65,30	75,30	87,10

em vendas, bem como a expansão para a cidade de Fortaleza, permitem-nos uma análise estatística mais abrangente e fazendo com que as medidas estatísticas representem índices mais ajustados ao processo de avaliação.

Para se obter o valor de mercado dos terrenos por regressão linear e inferência estatística, foi desenvolvido modelo matemático / estatístico, contando com 6 (seis) elementos coletados e efetivamente utilizados, atendendo os preceitos da NBR 14.653-2, sendo considerada uma variável dependente, valor unitário, como o valor por metro quadrado em real(R$).

8.0 GRAUS DE FUNDAMENTAÇÃO E PRESCISÃO

8.1 Grau de fundamentação

ord	Descrição	Grau			Pontos
		III	II	I	
1	Caracterização do imóvel avaliando	x			3
2	Coleta de dados do mercado			x	1
3	Quantidade mínima de dados do mercado	x			3
4	Identificação dos dados do mercado		x		2
5	Extrapolação	x			3
6	Nível de significância individual	x			3
7	Nível de significância máximo do modelo	x			3
Soma dos pontos					18

Grau de Fundamentação III.

8.2 Grau de precisão.

Descrição	Grau		
	III	II	I
Amplitude do intervalo de confiança de 80% em torno do valor central de estimativa	x		

Grau de precisão III.

9.0 Avaliação

A avalição utilizou-se de uma amostra de preços praticados pela Caixa Econômica Federal em contratos de financiamentos de terrenos em Fortaleza. Usando o software SIDEA, obteve através métodos estatísticos uma avaliação

para o terreno do conselho de Administração no valor de R$ 835.000,00 (oitocentos e trinta e cinco mil reais), calculado de acordo com a equação

VALOR UNIT =
+51523,39247
-242,4557865 * ln (ÁREA TERRENO)
+486,0460067 * OFERTA/TRANSAÇÃO
-10754058,53 / DATA
+211,7445991 * VOCAÇÃO
+1351952,886 / RENDA IBGE 2010.

O valor de avalição é o arredondamento do valor médio de R$ 834.925,98, obtido no software, conforme demonstrado abaixo.

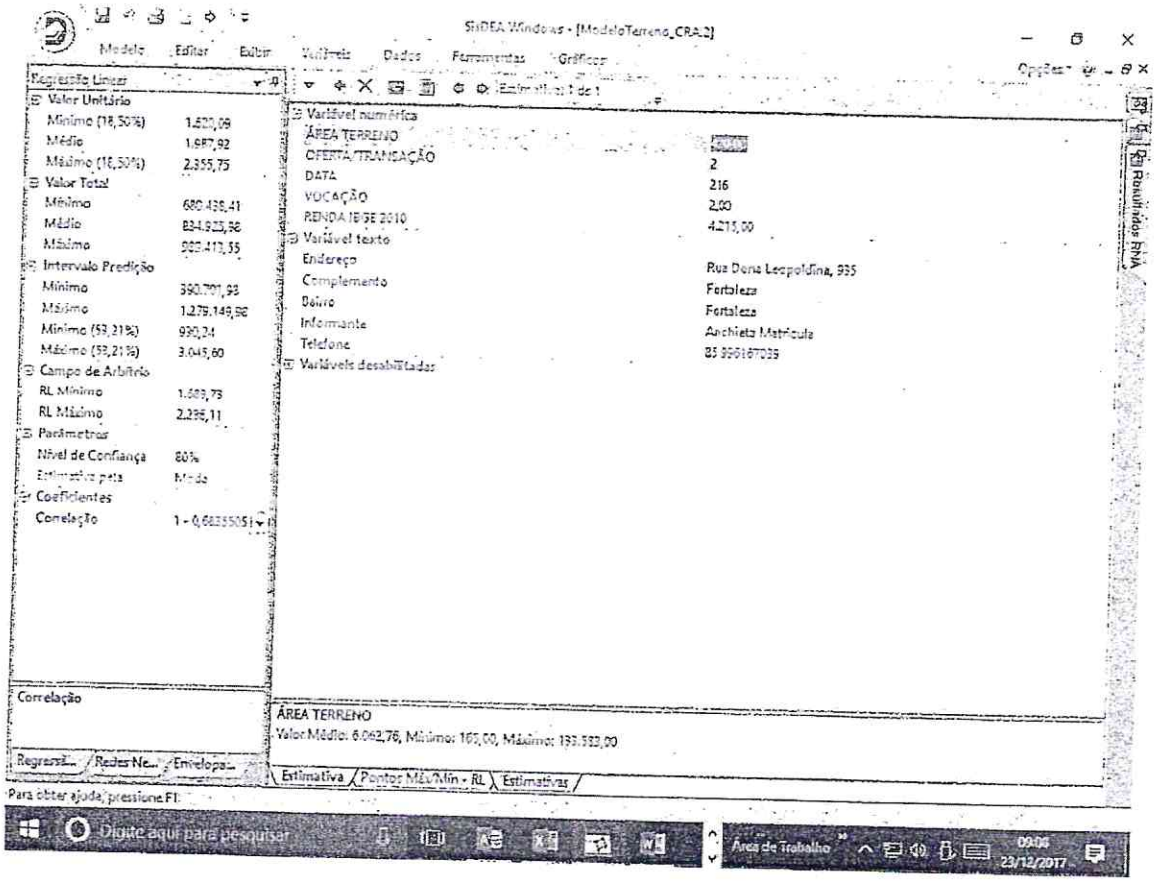

10 AVALIAÇÃO DO IMÓVEL

A avalição do imóvel do Conselho Regional de Administração é a soma do valor do terreno com o valor da construção existente. O valor do terreno foi obtida através de método comparativo de mercado e chegou-se ao valor de R$ 835.000,00 (oitocentos e trinta e cinco mil reais).

11 RESULTADO DA AVALIAÇÃO

Avaliação total do imóvel, soma da avaliação do terreno e valor da construção.

Descrição	Valor
Terreno	835.000,00
Construção	285.000.00
Valor da Avaliação	1.120.000,00

Valor da avaliação: Terreno R$ 835.000,00 (oitocentos e trinta e cinco mil reais); Construção R$ 285.000,00 (duzentos e oitenta e cinco mil reais); Total da avaliação - R$ 1.120.000,00 (Hum milhão e cento e vinte mil reais).

Fortaleza, 22 de dezembro de 2017.

José de Anchieta Delgado
CPF 019.926.782-72
Registro no CREA-Ce 51856D.

Quadro de Depreciação de Bens Móveis e Imóveis do CRA-CE 2018

DEPRECIAÇÃO DOS VEÍCULOS 2018			TAXA DE DEP. A.A
DATA	VALOR ATUAL	DEPRECIAÇÃO R$	20%
Saldo 31/12/2017	R$ 172.152,12	R$ -	
Janeiro	R$ 169.282,92	R$ 2.869,20	
Fevereiro	R$ 166.413,72	R$ 2.869,20	
Março	R$ 163.544,51	R$ 2.869,20	
Abril	R$ 160.675,31	R$ 2.869,20	
Maio	R$ 157.997,39	R$ 2.677,92	
Junho	R$ 155.364,10	R$ 2.633,29	
Julho	R$ 152.774,70	R$ 2.589,40	
Agosto	R$ 150.228,45	R$ 2.546,24	
Setembro	R$ 147.724,65	R$ 2.503,81	
Outubro	R$ 145.262,57	R$ 2.462,08	
Novembro	R$ 142.841,53	R$ 2.421,04	
Dezembro	R$ 140.460,83	R$ 2.380,69	
TOTAL	R$ 140.460,83	R$ 31.691,29	
SALDO 31/12/2017	R$ 172.152,12		
AQUISIÇÕES	R$ -		
DEPRECIAÇÃO	R$ 31.691,29		
SALDO ATUAL	R$ 140.460,83		

DEPRECIAÇÃO DA CONSTRUÇÃO DO IMÓVEL			TAXA DE DEP. A.A
DATA	VALOR ATUAL	DEPRECIAÇÃO R$	4%
Saldo 31/12/2017	R$ 284.050,00	R$ -	
Janeiro	R$ 283.103,17	R$ 946,83	
Fevereiro	R$ 282.159,49	R$ 943,68	
Março	R$ 281.218,96	R$ 940,53	
Abril	R$ 280.281,56	R$ 937,40	
Maio	R$ 279.347,29	R$ 934,27	
Junho	R$ 278.416,13	R$ 931,16	
Julho	R$ 277.488,08	R$ 928,05	
Agosto	R$ 276.563,12	R$ 924,96	
Setembro	R$ 275.641,24	R$ 921,88	
Outubro	R$ 274.722,44	R$ 918,80	
Novembro	R$ 273.806,70	R$ 915,74	
Dezembro	R$ 272.894,01	R$ 912,69	
TOTAL	R$ 272.894,01	R$ 11.155,99	
SALDO 31/12/2017	R$ 284.050,00		
AQUISIÇÕES	R$ -		
DEPRECIAÇÃO	R$ 11.155,99		
SALDO ATUAL	R$ 272.894,01		

DEPRECIAÇÃO DAS MAQUINAS E EQUIPAMENTOS 2017			TAXA DE DEP. A.A
DATA	VALOR ATUAL	DEPRECIAÇAO R$	10%
Saldo 31/12/2017	R$ 135.391,65	R$ -	
Janeiro	R$ 137.278,39	R$ 1.128,26	
Fevereiro	R$ 134.552,23	R$ 1.143,99	
Março	R$ 134.780,96	R$ 1.121,27	
Abril	R$ 133.657,79	R$ 1.123,17	
Maio	R$ 138.342,97	R$ 1.113,81	
Junho	R$ 137.190,11	R$ 1.152,86	
Julho	R$ 156.597,31	R$ 1.143,25	
Agosto	R$ 155.346,33	R$ 1.304,98	
Setembro	R$ 152.902,71	R$ 1.294,55	
Outubro	R$ 162.598,17	R$ 1.274,19	
Novembro	R$ 183.584,09	R$ 1.354,98	
Dezembro	R$ 185.293,22	R$ 1.529,87	
TOTAL	R$ 185.293,22	R$ 14.685,19	
SALDO 31/12/2017	R$ 135.391,65		
AQUISIÇÕES	R$ 67.330,00		
BAIXAS	R$ 2.743,24		
DEPRECIAÇÃO	R$ 14.685,19		
SALDO ATUAL	R$ 185.293,22		

Sergio M. N Othon Sidou
Contador
CRC/CE n°9285

ANEXO VIII
Obrigações Trabalhistas e Previdenciárias

MINISTÉRIO DA FAZENDA - MF
SECRETARIA DA RECEITA FEDERAL DO BRASIL - RFB
GFIP - SEFIP 8.40 (14/12/2017) TABELAS 37.0 (22/01/2018)

DATA: 16/01/2019
HORA: 15:11:24
PÁG : 001/001

RELATÓRIO ANALÍTICO DE GPS

COMPETÊNCIA: 12/2018

EMPRESA			INSCRIÇÃO	OUTRAS ENTIDADES		COD PAGTO	FPAS
VALORES: SEGURADOS	EMPRESA	OUTRAS ENT	DED FPAS	VALOR DA RETENÇÃO	JUROS/MULTA	TOTAL	REEMBOLSO
CONSELHO REGIONAL DE ADMINISTRACAO			09.529.215/0001-79		0000	2402	582
5.944,87	11.817,18	0,00	0,00	0,00	0,00	17.762,05	0,00

G333181030351152016
18/01/2019 10:41:06

GOVERNO

Emissão de comprovantes

SISBB - SISTEMA DE INFORMACOES BANCO DO BRASIL
18/01/2019 - AUTOATENDIMENTO - 10.41.05
0008600008 SEGUNDA VIA 0008

COMPROVANTE DE PAGAMENTO

CLIENTE: CRA EMOLUMENTOS
AGENCIA: 0008-6 CONTA: 27.137-3

Convenio GPS - CODIGO DE BARRAS		
Codigo de Barras	85840000177-5	62050270240-3
	20952921500-0	01792018129-0
Data do pagamento		18/01/2019
Valor Total		17.762,05

DOCUMENTO: 011801
AUTENTICACAO SISBB: 7.BB4.325.17B.AE1.32D

Transação efetuada com sucesso por: JA446381 JOSE PAULO FARIAS PINTO.

FGTS
FUNDO DE GARANTIA DO TEMPO DE SERVIÇO

GRF - GUIA DE RECOLHIMENTO DO FGTS
GERADA EM 16/01/2019 - 15:11:24

GFIP - SEFIP 8.40

01-RAZÃO SOCIAL/NOME				02-DDD/TELEFONE
CONSELHO REGIONAL DE ADMINISTRACAO				(0085)34210919
03-FPAS	04-SIMPLES	05-REMUNERAÇÃO	06-QTDE TRABALHADORES	07-ALÍQUOTA FGTS
582	1	28.886,91	9	8
08-CÓD RECOLHIMENTO	09-ID RECOLHIMENTO	10-INSCRIÇÃO/TIPO (8)	11-COMPETÊNCIA	12-DATA DE VALIDADE
115	017984-4	09.529.215/0001-79	12/2018	17/01/2019

13-DEPÓSITO + CONTRIB SOCIAL	14-ENCARGOS	15-TOTAL A RECOLHER
2.310,95	127,10	2.438,05

VALOR FGTS A RECOLHER EM 17/01/2019

858500000240 380501791903 117624054803 952921500017

AUTENTICAÇÃO MECÂNICA

FGTS
FUNDO DE GARANTIA DO TEMPO DE SERVIÇO

GRF - GUIA DE RECOLHIMENTO DO FGTS
GERADA EM 16/01/2019 - 15:11:24

GFIP - SEFIP 8.40

01-RAZÃO SOCIAL/NOME				02-DDD/TELEFONE
CONSELHO REGIONAL DE ADMINISTRACAO				(0085)34210919
03-FPAS	04-SIMPLES	05-REMUNERAÇÃO	06-QTDE TRABALHADORES	07-ALÍQUOTA FGTS
582	1	28.886,91	9	8
08-CÓD RECOLHIMENTO	09-ID RECOLHIMENTO	10-INSCRIÇÃO/TIPO (8)	11-COMPETÊNCIA	12-DATA DE VALIDADE
115	017984-4	09.529.215/0001-79	12/2018	17/01/2019

13-DEPÓSITO + CONTRIB SOCIAL	14-ENCARGOS	15-TOTAL A RECOLHER
2.310,95	127,10	2.438,05

VALOR FGTS A RECOLHER EM 17/01/2019

858500000240 380501791903 117624054803 952921500017

AUTENTICAÇÃO MECÂNICA

GOVERNO

Emissão de comprovantes

G332171445712590024
17/01/2019 15:02:44

SISBB - SISTEMA DE INFORMACOES BANCO DO BRASIL
17/01/2019 - AUTOATENDIMENTO - 15.02.39
0008600008 SEGUNDA VIA 0002

COMPROVANTE DE PAGAMENTO

CLIENTE: CRA EMOLUMENTOS
AGENCIA: 0008-6 CONTA: 27.137-3

Convenio	FGTS ARRECADACAO GRF	
Codigo de Barras	85850000024-0	38050179190-3
	11762405480-3	95292150001-7
Data do pagamento		17/01/2019
CNPJ/CEI/CPF		09529215/0001-79
COMPETENCIA		12/2018
CODIGO RECOLHIMENTO		115
VENCIMENTO		17/01/2019
VALOR DEPOSITO		2.438,05
Valor Total		2.438,05

DOCUMENTO: 011709
AUTENTICACAO SISBB: 0.3DE.163.757.CA5.2E7

Transação efetuada com sucesso por: JA446381 JOSE PAULO FARIAS PINTO.

Aprovado pela IN/RFB nº 736/2007

1ª Via

MINISTÉRIO DA FAZENDA
SECRETARIA DA RECEITA FEDERAL DO BRASIL
Documento de Arrecadação de Receitas Federais

DARF

01 NOME / TELEFONE CONSELHO REGIONAL DE ADMINISTRAÇÃO DO CEARÁ-CRACE	
02 PERÍODO DE APURAÇÃO	31/12/2018
03 NÚMERO DO CPF OU CNPJ	09.529.215/0001-79
04 CÓDIGO DA RECEITA	8301
05 NÚMERO DE REFERÊNCIA	
06 DATA DE VENCIMENTO	25/01/2019
07 VALOR DO PRINCIPAL	288,87
08 VALOR DA MULTA	0,00
09 VALOR DOS JUROS E / OU ENCARGOS DL - 1.025/69	0,00
10 VALOR TOTAL	288,87

DARF válido para pagamento até 25/01/2019
Domicílio tributário do contribuinte:
FORTALEZA

NÃO RECEBER COM RASURAS

Auto Atendimento Versão 5.40.66.1389 - opção 1 - DLL versão 1.4

85650000002-6 88870064902-1 51095292150-8 00183018365-1

11 AUTENTICAÇÃO BANCÁRIA (Somente nas 1ª e 2ª vias)

cortar nesta linha

Aprovado pela IN/RFB nº 736/2007

2ª Via

MINISTÉRIO DA FAZENDA
SECRETARIA DA RECEITA FEDERAL DO BRASIL
Documento de Arrecadação de Receitas Federais

DARF

01 NOME / TELEFONE CONSELHO REGIONAL DE ADMINISTRAÇÃO DO CEARÁ-CRACE	
02 PERÍODO DE APURAÇÃO	31/12/2018
03 NÚMERO DO CPF OU CNPJ	09.529.215/0001-79
04 CÓDIGO DA RECEITA	8301
05 NÚMERO DE REFERÊNCIA	
06 DATA DE VENCIMENTO	25/01/2019
07 VALOR DO PRINCIPAL	288,87
08 VALOR DA MULTA	0,00
09 VALOR DOS JUROS E / OU ENCARGOS DL - 1.025/69	0,00
10 VALOR TOTAL	288,87

DARF válido para pagamento até 25/01/2019
Domicílio tributário do contribuinte:
FORTALEZA

NÃO RECEBER COM RASURAS

Auto Atendimento Versão 5.40.66.1389 - opção 1 - DLL versão 1.4

85650000002-6 88870064902-1 51095292150-8 00183018365-1

11 AUTENTICAÇÃO BANCÁRIA (Somente nas 1ª e 2ª vias)

cortar nesta linha

DARF emitido em duas vias. Recorte nas linhas pontilhadas e efetue o pagamento na rede bancária autorizada.

G338251611884272038
25/01/2019 16:20:49

GOVERNO

Emissão de comprovantes

```
SISBB  -  SISTEMA DE INFORMACOES BANCO DO BRASIL
25/01/2019 -      AUTOATENDIMENTO       - 16.20.44
0008600008          SEGUNDA VIA                0018

            COMPROVANTE DE PAGAMENTO

CLIENTE: CRA EMOLUMENTOS
AGENCIA: 0008-6 CONTA:         27.137-3
================================================
AG. ARRECADADOR
CNC 001 - 0008 - S.PUBLICO FORTALEZA CE
CODIGO DE BARRAS          85650000002 88870064902
                          51095292150 00183018365
DATA DO PAGAMENTO                      25/01/2019
PERIODO DE APURACAO                    ----------
NUMERO DO CPF                          ----------
CODIGO DA RECEITA                      ----------
NUMERO DE REFERENCIA                   ----------
DATA DO VENCIMENTO                     ----------
RECEITA BRUTA ACUMULADA                ----------
PERCENTUAL                             ----------
VALOR DO PRINCIPAL                     ----------
VALOR DA MULTA                         ----------
VALOR DOS JUROS                        ----------
VALOR TOTAL                                288,87
------------------------------------------------
DOCUMENTO:  012530
AUTENTICACAO SISBB:         E.DFB.032.26A.701.66B
```

Transação efetuada com sucesso por: JA446381 JOSE PAULO FARIAS PINTO.

ANEXO IX
Obrigações Fiscais – Consignações

MINISTÉRIO DA FAZENDA - MF
SECRETARIA DA RECEITA FEDERAL DO BRASIL - RFB
GFIP - SEFIP 8.40 (14/12/2017) TABELAS 37.0 (22/01/2018)

DATA: 16/01/2019
HORA: 15:11:24
PÁG : 001/001

RELATÓRIO ANALÍTICO DE GPS

COMPETÊNCIA: 12/2018

EMPRESA			INSCRIÇÃO	OUTRAS ENTIDADES		COD PAGTO	FPAS
VALORES: SEGURADOS	EMPRESA	OUTRAS ENT	DED FPAS	VALOR DA RETENÇÃO	JUROS/MULTA	TOTAL	REEMBOLSO
CONSELHO REGIONAL DE ADMINISTRACAO			09.529.215/0001-79		0000	2402	582
5.944,87	11.817,18	0,00	0,00	0,00	0,00	17.762,05	0,00

Aprovado pela IN/RFB nº 736/2007

1ª Via

MINISTÉRIO DA FAZENDA
SECRETARIA DA RECEITA FEDERAL DO BRASIL
Documento de Arrecadação de Receitas Federais

DARF

01 NOME / TELEFONE CONSELHO REGIONAL DE ADMINISTRAÇÃO DO CEARÁ-CRACE 3421-0909	
IRRF DEZ FOLHA E 13º	
DARF válido para pagamento até 25/01/2019 Domicílio tributário do contribuinte: **FORTALEZA**	
NÃO RECEBER COM RASURAS	
Auto Atendimento Versão 5.40.66.1389 - opção 1 - DLL versão 1.4	

02 PERÍODO DE APURAÇÃO	31/12/2018
03 NÚMERO DO CPF OU CNPJ	09.529.215/0001-79
04 CÓDIGO DA RECEITA	0588
05 NÚMERO DE REFERÊNCIA	
06 DATA DE VENCIMENTO	18/01/2019
07 VALOR DO PRINCIPAL	4.422,92
08 VALOR DA MULTA	72,97
09 VALOR DOS JUROS E / OU ENCARGOS DL - 1.025/69	0,00
10 VALOR TOTAL	4.495,89

11 AUTENTICAÇÃO BANCÁRIA (Somente nas 1ª e 2ª vias)

cortar nesta linha

Aprovado pela IN/RFB nº 736/2007

2ª Via

MINISTÉRIO DA FAZENDA
SECRETARIA DA RECEITA FEDERAL DO BRASIL
Documento de Arrecadação de Receitas Federais

DARF

01 NOME / TELEFONE CONSELHO REGIONAL DE ADMINISTRAÇÃO DO CEARÁ-CRACE 3421-0909	
IRRF DEZ FOLHA E 13º	
DARF válido para pagamento até 25/01/2019 Domicílio tributário do contribuinte: **FORTALEZA**	
NÃO RECEBER COM RASURAS	
Auto Atendimento Versão 5.40.66.1389 - opção 1 - DLL versão 1.4	

02 PERÍODO DE APURAÇÃO	31/12/2018
03 NÚMERO DO CPF OU CNPJ	09.529.215/0001-79
04 CÓDIGO DA RECEITA	0588
05 NÚMERO DE REFERÊNCIA	
06 DATA DE VENCIMENTO	18/01/2019
07 VALOR DO PRINCIPAL	4.422,92
08 VALOR DA MULTA	72,97
09 VALOR DOS JUROS E / OU ENCARGOS DL - 1.025/69	0,00
10 VALOR TOTAL	4.495,89

11 AUTENTICAÇÃO BANCÁRIA (Somente nas 1ª e 2ª vias)

cortar nesta linha

DARF emitido em duas vias. Recorte nas linhas pontilhadas e efetue o pagamento na rede bancária autorizada.

DARF impresso sem código de barras por conter número de referência ou acréscimo de multa e/ou juros ou ano do período de apuração e/ou do vencimento anterior a 2014 ou posterior a 2023.

G337122044317475011
12/02/2019 21:20:46

GOVERNO

Emissão de comprovantes

SISBB - SISTEMA DE INFORMACOES BANCO DO BRASIL
12/02/2019 - AUTOATENDIMENTO - 21.20.46
0008600008 SEGUNDA VIA 0015
COMPROVANTE DE PAGAMENTO
COMPROVANTE DE PAGAMENTO DE DARF/DARF SIMPLES
CLIENTE: CRA EMOLUMENTOS
AGENCIA: 0008-6 CONTA: 27.137-3

AGENTE ARRECADADOR	
CNC 001 - 0008 - AGENCIA	S.PUBLICO FORTALEZA CE
CODIGO DE BARRAS	
DATA DO PAGAMENTO	25/01/2019
PERIODO DE APURACAO	31/12/2018
NUMERO DO CPNJ	09.529.215/0001-79
CODIGO DA RECEITA	0588
NUMERO DE REFERENCIA	
DATA DO VENCIMENTO	18/01/2019
RECEITA BRUTA ACUMULADA	
PERCENTUAL	
VALOR DO PRINCIPAL	4.422,92
VALOR DA MULTA	72,97
VALOR DOS JUROS	
VALOR TOTAL	4.495,89

AUTENTICACAO SISBB: 4.78E.D94.2B9.078.D98
Modelo Aprovado pela SRF - ADE
Conjunto Corat/Cotec n. 001,DE 2006

DOCUMENTO: 012535

Transação efetuada com sucesso por: JA446381 JOSE PAULO FARIAS PINTO.

1ª Via

Aprovado pela IN/RFB nº 736/2007

MINISTÉRIO DA FAZENDA
SECRETARIA DA RECEITA FEDERAL DO BRASIL
Documento de Arrecadação de Receitas Federais

DARF

02 PERÍODO DE APURAÇÃO	31/12/2018
03 NÚMERO DO CPF OU CNPJ	09.529.215/0001-79
04 CÓDIGO DA RECEITA	0561
05 NÚMERO DE REFERÊNCIA	
06 DATA DE VENCIMENTO	18/01/2019
07 VALOR DO PRINCIPAL	2.556,36
08 VALOR DA MULTA	42,17
09 VALOR DOS JUROS E / OU ENCARGOS DL - 1.025/69	0,00
10 VALOR TOTAL	2.598,53

01 NOME / TELEFONE
CONSELHO REGIONAL DE ADMINISTRAÇÃO DO CEARÁ-CRACE 3421-0909

IRRF SERVIDORES DEZ E 13º

DARF válido para pagamento até 25/01/2019

Domicílio tributário do contribuinte:
FORTALEZA

NÃO RECEBER COM RASURAS

Auto Atendimento Versão 5.40.66.1389 - opção 1 - DLL versão 1.4

11 AUTENTICAÇÃO BANCÁRIA (Somente nas 1ª e 2ª vias)

cortar nesta linha

2ª Via

Aprovado pela IN/RFB nº 736/2007

MINISTÉRIO DA FAZENDA
SECRETARIA DA RECEITA FEDERAL DO BRASIL
Documento de Arrecadação de Receitas Federais

DARF

02 PERÍODO DE APURAÇÃO	31/12/2018
03 NÚMERO DO CPF OU CNPJ	09.529.215/0001-79
04 CÓDIGO DA RECEITA	0561
05 NÚMERO DE REFERÊNCIA	
06 DATA DE VENCIMENTO	18/01/2019
07 VALOR DO PRINCIPAL	2.556,36
08 VALOR DA MULTA	42,17
09 VALOR DOS JUROS E / OU ENCARGOS DL - 1.025/69	0,00
10 VALOR TOTAL	2.598,53

01 NOME / TELEFONE
CONSELHO REGIONAL DE ADMINISTRAÇÃO DO CEARÁ-CRACE 3421-0909

IRRF SERVIDORES DEZ E 13º

DARF válido para pagamento até 25/01/2019

Domicílio tributário do contribuinte:
FORTALEZA

NÃO RECEBER COM RASURAS

Auto Atendimento Versão 5.40.66.1389 - opção 1 - DLL versão 1.4

11 AUTENTICAÇÃO BANCÁRIA (Somente nas 1ª e 2ª vias)

cortar nesta linha

DARF emitido em duas vias. Recorte nas linhas pontilhadas e efetue o pagamento na rede bancária autorizada.

DARF impresso sem código de barras por conter número de referência ou acréscimo de multa e/ou juros ou ano do período de apuração e/ou do vencimento anterior a 2014 ou posterior a 2023.

Prefeitura de Fortaleza
Secretaria Municipal das Finanças

SECRETARIA MUNICIPAL DAS FINANÇAS - SEFIN

GRPFOR - Documento de Arrecadação Municipal (DAM)

ISS Retido por Substituição Tributária

Contribuinte	CNPJ	Inscrição CPBS
CONSELHO REGIONAL DE ADMINISTRACAO	09.529.215/0001-79	189.260-6

Endereço
R DONA LEOPOLDINA,935 - CENTRO CEP: 60.110-000 FORTALEZA-CE - BRASIL

Data de Emissão	Competência	Venc. do Imposto	Número Dam
15/01/2019	12/2018	10/01/2019	2019.04470134-10

Sr(a) Contribuinte,

- Este DAM corresponde ao valor total do ISS gerado para escrituração fiscal até a data da emissão.

- Efetue o pagamento deste DAM, até a data do vencimento, em qualquer agente da Rede Arrecadadora credenciada:

- Banco Bradesco, Banco do Brasil, Banco Citibank, Banco Itaú Unibanco, Banco do Nordeste do Brasil - BNB, Banco Safra, Banco Santander, Farmácias Pague Menos, Banco Cooperativo do Brasil - Bancoob, Caixa Econômica Federal - CEF e Casas Lotéricas da CEF.

- Caso haja divergência quanto a algum pagamento efetuado, pedimos dirigir-se ao Setor de Atendimento desta Secretaria (Rua do Rosário, 270) munido dos comprovantes para regularização da pendência.

- Sobre os débitos vencidos serão cobrados acumuladamente, além do valor principal, multa de 0,33% ao dia e juros de mora equivalentes à SELIC, conforme legislação em vigor.

Sr(a) Caixa,

- Não receber após o vencimento.

Vencimento do DAM	17/01/2019
Valor Faturado	R$ 22.960,51
Valor Principal do ISS	R$ 718,94
Valor Correção	R$ 0,00
Valor Juros	R$ 0,00
Valor Multa	R$ 16,60
Valor a Pagar	R$ 735,54

Documentos vinculados a este DAM:

61,62,66,279,793,843,1589,1598,80211,80236,80305,1380911

Todos os documentos vinculados ao DAM poderão ser consultados no ISS Fortaleza (Recolhimento/Consulta de

CONSULTE OUTROS SERVIÇOS EM WWW.SEFIN.FORTALEZA.CE.GOV.BR

81680000007 6 35541605201 5 90117800201 9 90447013410 0 AUTENTICAÇÃO MECÂNICA VIA CONTRIBUINTE

Prefeitura de Fortaleza
Secretaria Municipal das Finanças

SECRETARIA MUNICIPAL DAS FINANÇAS - SEFIN

GRPFOR - Documento de Arrecadação Municipal (DAM)

ISS Retido por Substituição Tributária

Contribuinte		Inscrição CPBS	Vencimento
09.529.215/0001-79 - CONSELHO REGIONAL DE		189.260-6	17/01/2019
Tributo	**Número Dam**	**Competência**	**Valor a Pagar**
ISS Retido por Substituição	2019.04470134-10	12/2018	R$ 735,54

VIA BANCO

81680000007 6 35541605201 5 90117800201 9 90447013410 0

Prefeitura de Fortaleza
Secretaria Municipal das Finanças

SECRETARIA MUNICIPAL DAS FINANÇAS - SEFIN

GRPFOR - Documento de Arrecadação Municipal (DAM)

ISS Retido por Substituição Tributária - AVULSO

Contribuinte	CNPJ	Inscrição CPBS
CONSELHO REGIONAL DE ADMINISTRACAO	09.529.215/0001-79	189.260-6

Endereço
R DONA LEOPOLDINA,935 - CENTRO CEP: 60.110-000 FORTALEZA-CE - BRASIL

Data de Emissão	Competência	Venc. do Imposto	Número Dam
15/01/2019	12/2018	10/01/2019	2019.04470197-56

Sr(a) Contribuinte,

- Este DAM corresponde ao ISS informado sem escrituração fiscal (Avulso).

- O pagamento do ISS por meio de DAM Avulso obriga o contribuinte a efetuar posteriormente a apropriação do valor pago aos documentos fiscais que serviram de base para a apuração do imposto.

- Efetue o pagamento deste DAM, até a data do vencimento, em qualquer agente da Rede Arrecadadora credenciada:

- Banco Bradesco, Banco do Brasil, Banco Citibank, Banco Itaú Unibanco, Banco do Nordeste do Brasil - BNB, Banco Safra, Banco Santander, Farmácias Pague Menos, Banco Cooperativo do Brasil - Bancoob, Caixa Econômica Federal - CEF e Casas Lotéricas da CEF.

- Caso haja divergência quanto a algum pagamento efetuado, pedimos dirigir-se ao Setor de Atendimento desta Secretaria (Rua do Rosário, 270) munido dos comprovantes para regularização da pendência.

- Sobre os débitos vencidos serão cobrados acumuladamente, além do valor principal, multa de 0,33% ao dia e juros de mora equivalentes à SELIC, conforme legislação em vigor.

Sr(a) Caixa,

- Não receber após o vencimento.

Vencimento do DAM	17/01/2019
Valor Faturado	
Valor Principal do ISS	R$ 113,22
Valor Correção	R$ 0,00
Valor Juros	R$ 0,00
Valor Multa	R$ 2,61
Valor a Pagar	R$ 115,83

CONSULTE OUTROS SERVIÇOS EM WWW.SEFIN.FORTALEZA.CE.GOV.BR

81630000001 4 15831605201 4 90117800201 9 90447019756 0 AUTENTICAÇÃO MECÂNICA VIA CONTRIBUINTE

Prefeitura de Fortaleza
Secretaria Municipal das Finanças

SECRETARIA MUNICIPAL DAS FINANÇAS - SEFIN

GRPFOR - Documento de Arrecadação Municipal (DAM)

ISS Retido por Substituição Tributária - AVULSO

Contribuinte	Inscrição CPBS	Vencimento
09.529.215/0001-79 - CONSELHO REGIONAL DE	189.260-6	17/01/2019

Tributo	Número Dam	Competência	Valor a Pagar
ISS Retido por Substituição	2019.04470197-56	12/2018	R$ 115,83

VIA BANCO

81630000001 4 15831605201 4 90117800201 9 90447019756 0

G338171127395001014
17/01/2019 11:34:17

GOVERNO

Emissão de comprovantes

SISBB - SISTEMA DE INFORMACOES BANCO DO BRASIL
17/01/2019 - AUTOATENDIMENTO - 11.34.15
0008600008 SEGUNDA VIA 0007

COMPROVANTE DE PAGAMENTO

CLIENTE: CRA EMOLUMENTOS
AGENCIA: 0008-6 CONTA: 27.137-3

Convenio	PMF PREFEITURA MUN	
Codigo de Barras	81630000001-4	15831605201-4
	90117800201-9	90447019756-0
Data do pagamento		17/01/2019
Valor Total		115,83

DOCUMENTO: 011704
AUTENTICACAO SISBB: 7.4DF.EA5.915.DFC.5DC

Transação efetuada com sucesso por: JA446381 JOSE PAULO FARIAS PINTO.

GOVERNO

Emissão de comprovantes

G338171127395001012
17/01/2019 11:34:06

SISBB - SISTEMA DE INFORMACOES BANCO DO BRASIL
17/01/2019 - AUTOATENDIMENTO - 11.34.02
0008600008 SEGUNDA VIA 0004

COMPROVANTE DE PAGAMENTO

CLIENTE: CRA EMOLUMENTOS
AGENCIA: 0008-6 CONTA: 27.137-3

Convenio	PMF PREFEITURA MUN	
Codigo de Barras	81680000007-6	35541605201-5
	90117800201-9	90447013410-0
Data do pagamento		17/01/2019
Valor Total		735,54

DOCUMENTO: 011703
AUTENTICACAO SISBB: E.1DD.ECF.9A5.38F.AC5

Transação efetuada com sucesso por: JA446381 JOSE PAULO FARIAS PINTO.

ANEXO X
Fornecedores

Nº DO CLIENTE
6735236
Para agilizar seu atendimento, utilize o nº acima sempre que entrar em contato conosco.

A Tarifa Social de Energia Elétrica foi criada pela Lei Nº 10.438 de 26 de abril de 2002

Companhia Energética do Ceará
Rua Padre Valdevino, 150
CEP 60135 040 | Fortaleza CE
CNPJ 07047251/0001-70 | CGF 06.105.848-3

enel

CONTA DE ENERGIA ELÉTRICA GRUPO B | SÉRIE B-4 | Nº 554261954

Rota 12 13000 04 309400 - 1
Data de Emissão 18/12/2018
Nome CONSELHO REGIONAL DE ADMINISTRACAO
End. Postal RU CATULO DA PAIXAO CEARENSE 00135 AP 714
TRIANGULO - JUAZEIRO DO NORTE - 63041162
Medidor 2697425
Poste 0000 0000
Classe B3 - 03-COMERCIAL,SERV.OUTR. 01-COMERCIAL TRIFASICO
RG / CPF / CNPJ 009529215/0001-79
CGF
Nome do Responsável

DATAS

Mês de Referência	Data da Apresentação	Previsão Próxima Leitura
Dez/2018	18/12/2018	17/01/2019

ICMS

Base de Cálculo (R$)	Alíquota	Valor do Imposto
156,00	27,00%	42,33

ÁREA RESERVADA AO CONTROLE FISCAL
299B.1A48.0166.F887.A04B.CD38.C8F2.B37B

INDIC. DE QUALIDADE DO FORNECIMENTO
Veja a legenda no verso desta conta.
Conjunto JUAZEIRO DO NORTE
Mês Out/2018 EUSD 50,27
DICRI= 0,00 P

	Padrão Individual			Apuração Individual		
	Mensal	Trim.	Anual	Mensal	Trim.	Anual
DIC	4,95	9,91	19,82	0,00	0,00	0,00
FIC	3,17	6,35	12,70	0,00	0,00	0,00
DMIC	2,77			0,00		

INFORMAÇÕES SOBRE O FATURAMENTO DO CONSUMO

	Leit. Atual	Leit. Anterior	Const.	Consumo (kWh)	Cons. Incl.	Cons. Fat.	Tarifa (R$/kWh)	Valor (R$)
FP	8810	8583	1,00	227	0,00	227	0,68975	156,80
	18/12/18	19/11/18		29 DIAS		227		156,80

DESCRIÇÃO	VALOR (R$)
VALOR CONSUMO DO MES	156,80
MULTA MORATORIA REF 11/2018	3,49
JUROS DO MES	0,47
ILUMINACAO PUBLICA MUNICIPAL	52,78

VENCIMENTO 26/12/2018

TOTAL A PAGAR (R$) 213,54

COMPOSIÇÃO DO VALOR DE CONSUMO

Energia	61,59
Transmissão	6,57
Distribuição	35,09
Encargos Setoriais	9,41
Tributos (ICMS PIS/COFINS)	44,14
TOTAL	156,80

HISTÓRICO DE CONSUMO (últimos 12 meses)

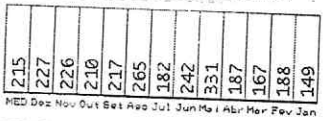

CONSUMO CONSCIENTE - EMISSÃO DE CO_2 (kg/kWh)
Compense suas emissões pelo consumo de energia elétrica.

Emitido kg (CO_2)	Compensado kg (CO_2)	Consciência Ecológica (%CO_2)
88,62	0,00	0% 100

INFORMAÇÕES IMPORTANTES E AVISOS DE VENCIMENTO

"PARA CADASTRAR SUA CONTA EM DEBITO AUTOMATICO UTILIZE SEU NUMERO DO CLIENTE SEM O DIGITO VERIFICADOR."
Chame os vizinhos e amigos e entre no combate ao mosquito transmissor Da dengue, zika e chikungunya. Ministerio da saude. Gov. Federal

Consta desta fatura R$ 1,81 referente a PIS e COFINS.Aliquotas: PIS:0,44% e COFINS:2,02% (Art. 9 Res. 166 2005 - ANEEL e leis n. 10.637 02 e 10.833/03)

Bandeira verde em dez-18, sem acrescimo no valor da energia a ser repassado para o consumidor.Informacoes: www.aneel.gov.br

Nº do Cliente: 6735236
Data de Emissão: 18/12/2018
Nº da Nota Fiscal: 554261954
Referência: Dez/2018
Total a Pagar (R$): 213,54
Nº de Controle: 0006735236 00044 39442 14

83880000002-0 13540031000-6 00067352360-8 00443944250-0



GOVERNO

Emissão de comprovantes

G335161211546918038
16/01/2019 12:29:41

SISBB - SISTEMA DE INFORMACOES BANCO DO BRASIL
16/01/2019 - AUTOATENDIMENTO - 12.29.37
0008600008 SEGUNDA VIA 0001

COMPROVANTE DE PAGAMENTO

CLIENTE: CRA EMOLUMENTOS
AGENCIA: 0008-6 CONTA: 27.137-3

Convenio	COELCE CIA ENERGETICA CE	
Codigo de Barras	83880000002-0	13540031000-6
	00067352360-8	00443944250-0
Data do pagamento		03/01/2019
Valor em Dinheiro		213,54
Valor em Cheque		0,00
Valor Total		213,54

DOCUMENTO: 010302
AUTENTICACAO SISBB: 3.F0F.8BD.BE7.BC0.60E

Transação efetuada com sucesso por: JA446381 JOSE PAULO FARIAS PINTO.

Embratel

Conta de Prestação de Serviços

Pág. 0001/00006

CLARO S.A.
RUA HENRI DUNANT, 780 TORRE A E TORRE B SANTO AMARO - SAO PAULO - SP
CEP.: 04709-110 - CNPJ: 40.432.544/0001-47 - I.E.: 114.814.878.119

Código Cliente	Data de Vencimento	Total a Pagar (R$)
000080798480002	06/01/2019	845,65

Central de Atendimento ao Cliente
0800 721 2109
www.embratel.com.br

CTCE FORTALEZA CE PL1
CONSELHO REGIONAL DE ADMINISTRACAO
R DONA LEOPOLDINA 935
CENTRO
60110-000 FORTALEZA CE

Ref.: Dez / 2018
Data de Emissão: 19/12/2018
Número da Fatura: 18/12/26001256-4
CPF/CNPJ: 09.529.215/0001-79
Cód. Débito Automático: 000080798480002

00300707

POSTAGEM: 21/12/2018 VENCIMENTO: 06/01/2019

72162105733403900000001555302112 18

Resumo do(s) Serviço(s) Prestado(s)

Serviço(s):	Valor (R$)
VPE - VIP ESPECIAL	933,90

Contribuição para o Fust 1% e Funttel 0,5% sobre os valores dos serviços de telecomunicações – não repassados ao cliente.
Retenção de 9,45% referente: IR(4,8%) 44,83, CSLL(1,0%) 9,34, COFINS(3,0%) 28,02 e PIS(0,65%) 6,07

Total Serviço Prestado (R$)	Retenção 9,45% (R$)	Total a Pagar (R$)
933,90	88,25	845,65

Autenticação Mecânica – solicitamos não rasurar, dobrar ou perfurar esta parte da fatura.

Pagável na rede bancária, correios e agentes lotéricos.

Para sua maior comodidade, solicite o débito automático no Banco do Brasil, Itaú, Santander ou Bradesco.

Embratel

CÓDIGO DA CONTA	NÚMERO DA FATURA	DATA DE VENCIMENTO	VALOR DA CONTA
000080798480002	18/12/26001256-4	06/01/2019	845,65

846800000081 456500060011 812260012560 201901062012

Tarefa 778439 / LD21_CORPORATIVO 003 E03 ENVELOPADO / 06721 / 03721-06726

ANEXO XII
Declaração de Bens e Rendas

CONSELHO REGIONAL DE ADMINISTRAÇÃO DO CEARÁ - CRA-CE

DECLARAÇÂO

De acordo com o Art. 2º, parágrafo 7º, alínea "a" da Lei nº 8.730/93, regulamentado pelo inciso VIII do Art. 24 da Instrução Normativa nº 4, de 24 de dezembro de 1996, da Secretaria Federal de Controle, publicada no Diário Oficial da União nº 251, de 27 de dezembro de 1996, DECLARO, que os Agentes Responsáveis, os Membros da Diretoria Executiva e do Plenário, bem como o Encarregado do Setor Financeiro, deste Conselho, estão em dia com a exigência de apresentação da DECLARAÇÃO de Rendimentos e de Bens, estando as mesmas arquivadas neste Regional, conforme exigências do Art. 4º da referida Lei.

Fortaleza-CE, 15 de fevereiro de 2018.

Clésio Jean de Almeida Saraiva
Diretor Adm.Financeiro
CRA-CE n°1281

Leonardo José Macedo
Presidente
CRA-CE n°8277

ANEXO XV
Relatório da Contabilidade

Relatório Contábil CRA-CE
01 a 31 de dezembro de 2018

De: Assessiria contábil
Para: Comissão de Tomada de Contas

Após análise das Demonstrações Contábeis de 01 a 31 de dezembro de 2018 do Conselho Regional de Administração do Ceará — CRA-CE,passamos a demonstrar a situação Patrimonial, Financeira e Orçamentária deste Regional, conforme abaixo:

Do Ativo:

Passamos a demonstrar abaixo a análise comentada dos bêns e direitos do CRA-CE.

1.1.1 Ativo Circulante	**R$**	**2.126.831,76**
1.1.1.1 Caixas e equivalentes	**R$**	**138.680,99**
1.1.1.1.1 Banco do Brasil S/A	**R$**	**131.249,26**
1.1.1.1.1.1 - 27137-3 EMOLUMENTOS	R$	40.736,20
1.1.1.1.1.2 - 27137-3 CDB/RDB APLIC.	R$	90.513,06
1.1.1.1.1.3 - 27921-8 GESTÃO PÚBLICA	R$	-
1.1.1.1.1.4 - 27923-4 GESTÃO DE IES	R$	-
1.1.1.1.1.5 - 27922-6 INTINERANTE	R$	-
1.1.1.1.2 Caixa Econômica Fed.	**R$**	**7.062,03**
1.1.1.1.2.1 - 20203-3 EVENTO	R$	370,02
1.1.1.1.2.1 - 20099-5 PROCORE	R$	683,18
1.1.1.1.2.1 - 00138-0 ARRECADAÇÃO	R$	1.931,14
1.1.1.1.2.1 - 00279-4 MOVIMENTO	R$	4.077,69
1.1.1.1.3 Bradesco S/A.	**R$**	**128,16**
1.1.1.1.3.1 - 7674 O	R$	128,16
1.1.1.1.4 Santander S/A	**R$**	**241,54**
1.1.1.1.4.1 - 3012573	R$	241,54

O saldo registrado em contas bancárias é de R$ 138680,99 que passará para o mês subsequente como tambem demonstra o Balanço Financeiro do periodo.

Quadro comparativo dos valores disponíveis no periodo de dezembro.					
2014	2015	2016	2017	2018
R$ 34.963,61	R$ 126.899,71	R$ 319.160,04	R$ 390.591,78	R$ 138.680,99

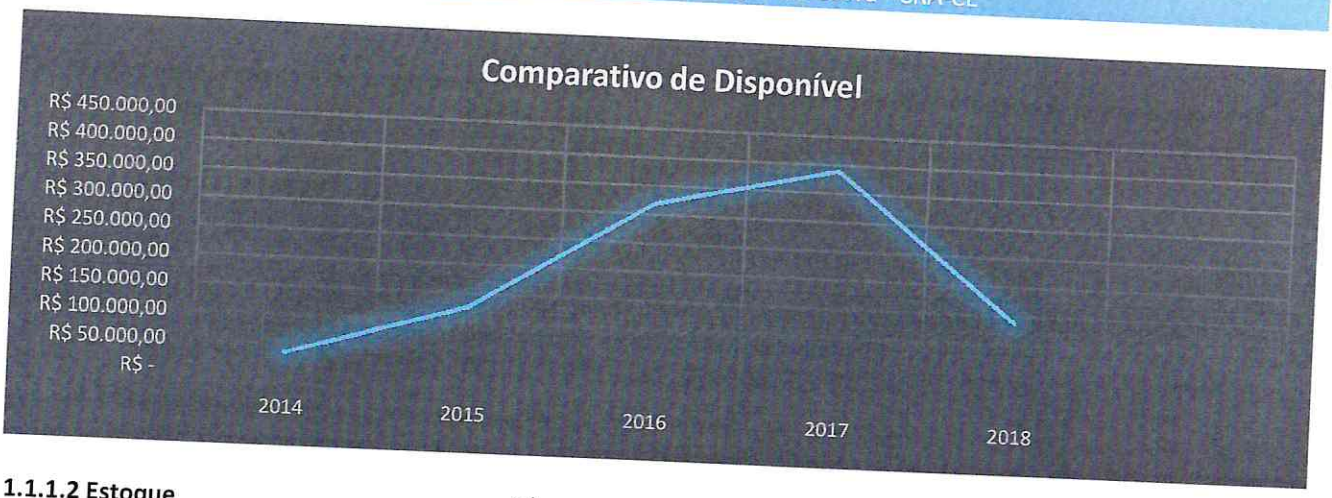

1.1.1.2 Estoque	**R$**	**1.110,51**
1.1.2.1 Estoque Geral		1110,51
1.1.2.3 Inadimplentes 2015	**R$**	**1.987.040,26**
1.1.2.3.1 Pessoas Físicas		1.077.616,00
1.1.2.3.2 Pessoas Jurídicas		909.424,27
1.1.2 Ativo Não Circulante	**R$**	**12.081.544,52**
1.1.2.1.1. Inadimplentes 2016 a 2018	**R$**	**9.621.982,17**
1.1.2.1.1.1 Pessoas Físicas	**R$**	**4.905.014,34**
1.1.2.1.1.1.2 2016		1.283.861,69
1.1.2.1.1.1.3 2017		1.542.140,45
1.1.2.1.1.1.4 2018		2.079.012,20
1.1.2.1.1.2 Pessoas Jurídicas	**R$**	**4.716.967,83**
1.1.2.1.1.1.2 2016		1.121.647,70
1.1.2.1.1.1.3 2017		1.699.645,23
1.1.2.1.1.1.4 2018		1.895.674,90

Do Quadro Geral de Receita e Despesa:

Comparativo de Receida e Despesa do Exercício de 2018				
Mês	Receita		Despesa	
Janeiro	R$	840.660,62	R$	206.458,10
Fevereiro	R$	536.534,43	R$	359.861,67
Março	R$	352.401,93	R$	333.079,07
Abril	R$	446.249,53	R$	282.600,85
Maio	R$	389.067,80	R$	412.051,36
Junho	R$	169.803,98	R$	293.308,49
Julho	R$	174.638,52	R$	353.947,42
Agosto	R$	163.441,25	R$	290.755,55
Setembro	R$	127.105,42	R$	348.722,79
Outubro	R$	113.864,86	R$	280.127,74
Novembro	R$	103.913,78	R$	256.784,60
Dezembro	R$	104.526,69	R$	296.961,45
Total	R$	3.474.966,35	R$	3.679.130,26



Do Parecer do Contador:

Tendo em vista que a documentação que deu origem ao Balanço Geral de 2018 é idônea, e que a elaboração dos mesmos seguiu as normas de contabilidade pública Lei n. º 4.320/64 e os critérios estabelecidos pelo CFA, informamos que os mesmos se encontram dentro dos aspectos legais e em nossa opinião, está apto para ser aprovado por essa Comissão de Tomada de Contas e Plenário desse Conselho Regional de Administração do Ceará.

Sergio Maria Nobre Othon Sidou
Contador – CRC/CE N. º 9285

Relatório Contábil CRA-CE
01 a 31 de dezembro de 2018

De: Assessiria contábil
Para: Comissão de Tomada de Contas

Após análise das Demonstrações Contábeis de 01 a 31 de dezembro de 2018 do Conselho Regional de Administração do Ceará — CRA-CE,passamos a demonstrar a situação Patrimonial, Financeira e Orçamentária deste Regional, conforme abaixo:

Do Ativo:
Passamos a demonstrar abaixo a análise comentada dos bêns e direitos do CRA-CE.

1.1.1 Ativo Circulante	**R$**	**2.126.831,76**
1.1.1.1 Caixas e equivalentes	**R$**	**138.680,99**
1.1.1.1.1 Banco do Brasil S/A	**R$**	**131.249,26**
1.1.1.1.1.1 - 27137-3 EMOLUMENTOS	R$	40.736,20
1.1.1.1.1.2 - 27137-3 CDB/RDB APLIC.	R$	90.513,06
1.1.1.1.1.3 - 27921-8 GESTÃO PÚBLICA	R$	-
1.1.1.1.1.4 - 27923-4 GESTÃO DE IES	R$	-
1.1.1.1.1.5 - 27922-6 INTINERANTE	R$	-
1.1.1.1.2 Caixa Econômica Fed.	**R$**	**7.062,03**
1.1.1.1.2.1 - 20203-3 EVENTO	R$	370,02
1.1.1.1.2.1 - 20099-5 PROCORE	R$	683,18
1.1.1.1.2.1 - 00138-0 ARRECADAÇÃO	R$	1.931,14
1.1.1.1.2.1 - 00279-4 MOVIMENTO	R$	4.077,69
1.1.1.1.3 Bradesco S/A.	**R$**	**128,16**
1.1.1.1.3.1 - 7674 O	R$	128,16
1.1.1.1.4 Santander S/A	**R$**	**241,54**
1.1.1.1.4.1 - 3012573	R$	241,54

O saldo registrado em contas bancárias é de R$ 138680,99 que passará para o mês subsequente como tambem demonstra o Balanço Financeiro do periodo.

Quadro comparativo dos valores disponíveis no periodo de dezembro.					
2014	2015	2016	2017	2018
R$ 34.963,61	R$ 126.899,71	R$ 319.160,04	R$ 390.591,78	R$ 138.680,99



1.1.1.2 Estoque	**R$**	**1.110,51**
1.1.2.1 Estoque Geral		1110,51
1.1.2.3 Inadimplentes 2015	**R$**	**1.987.040,26**
1.1.2.3.1 Pessoas Físicas		1.077.616,00
1.1.2.3.2 Pessoas Jurídicas		909.424,27
1.1.2 Ativo Não Circulante	**R$**	**12.081.544,52**
1.1.2.1.1. Inadimplentes 2016 a 2018	**R$**	**9.621.982,17**
1.1.2.1.1.1 Pessoas Físicas	**R$**	**4.905.014,34**
1.1.2.1.1.1.2 2016		1.283.861,69
1.1.2.1.1.1.3 2017		1.542.140,45
1.1.2.1.1.1.4 2018		2.079.012,20
1.1.2.1.1.2 Pessoas Jurídicas	**R$**	**4.716.967,83**
1.1.2.1.1.1.2 2016		1.121.647,70
1.1.2.1.1.1.3 2017		1.699.645,23
1.1.2.1.1.1.4 2018		1.895.674,90

Os créditos de Inadiplentes de longo prazo calculados no montante de R$ 9621982,166 são referentes a cobrança de anuidade em aberto, do ano de 2013 a 2017, pessoas físicas e jurídicas passivas de execução de protesto junto ao cartório.

1.1.2.1.2 Consórcio a receber	**R$**	**19.646,35**
1.1.2.1.2.1 Porto Seguro 2021 Terreno	R$	19.646,35

O valor de consórcio a receber em Julho de 2023 é de R$ 19646,35 , oriundo do consórcio de imóvel feito em 26/05/2008 com a Porto Seguro, conforme contrato de n°692417 já cancelado.

1.1.2.1.3 Processos Judíciais	**R$**	**1.006.267,94**
1.1.2.1.3.1 UNIMED		192.541,44
1.1.2.1.3.2 Cesar Cavalcante		313.802,88
1.1.2.1.3.3 Reginaldo e Eudes		395.146,01
1.1.2.1.3.3 Cheques não comp.2014		104.777,61

Os valores de Processos Judiciais receber no montante de R$ 1006267,94 são referentes a ações com causa provável de ganho do CRA-CE junto a justiça.

1.1.2.2 Imobilizado	**R$**	**1.433.648,06**
1.1.2.2.1 Béns Móveis		185.293,22
1.1.2.2.2 Veículos		140.460,83
1.1.2.2.3 Prédio		272.894,01
1.1.2.2.4 Terreno		835.000,00

O montante do Imobilizado de R$ 1433648,06 é oriundo de avaliação e depreciação dos bens móveis e imóveis do CRA-CE.

Análise Horizontal do Ativo

Demonstramos em porcentagem a representação da composição do Ativo do CRA-CE em 01 a 31 de dezembro de 2018

Ativo	R$	14.208.376,28	100,00%
Caixa e equivalentes	R$	138.680,99	0,98%
Estoques	R$	1.110,51	0,01%
Realizável a curto prazo	R$	1.987.040,26	13,98%
Realizável a longo prazo	R$	10.647.896,46	74,94%
Imobilizado	R$	1.433.648,06	10,09%

Do Passivo:

Passamos a demonstrar abaixo a análise comentada das obrigações do CRA-CE.

2.1 Passivo	**R$**	**51.148,14**
2.1.1 Passivo Circulante	**R$**	**51.148,14**
2.1.1.1 Obrigações trabalhistas	**R$**	**14.140,85**
2.1.1.1.1 INSS Patronal	R$	11.541,04
2.1.1.1.2 FGTS	R$	2.310,95
2.1.1.1.3 PIS/PASEP	R$	288,86

Os valores das Obrigações trabalhistas do CRA-CE, por parte empresa é de R$ 14140,85 , oriundo de cálculos da folha de pagamento deste Conselho, passados para pagamento em periodo posterior.

2.1.1.2 Consignações	**R$**	**35.948,11**
2.1.1.2.1 INSS	R$	5.944,87
2.1.1.2.2 IRRF	R$	6.979,28
2.1.1.2.4 ISS	R$	832,16
2.1.1.2.5 Contribuição Sindical	R$	181,84
2.1.1.2.6 Plano de saúde	R$	241,79
2.1.1.2.8 Vale alimentação	R$	337,00
2.1.1.2.8 Outros encargos de Fornec.	R$	21.431,17

Os valores em Consignações do CRA-CE, é de R$ 35948,11 , oriundo de retenções da folha de pagamento e de prestadores de serviços deste Conselho, passados para pagamento em periodo posterior.

2.1.1.4 Restos a pagar	**R$**	**1.059,18**
Fornecedores a Pagar	R$	1.059,18

Os valores registrados em Fornecedores somam o montande de R$ 1059,18, e se referem a despesas empenhadas a pagar, processadas e não processadas.

Análise Vertical do Passivo

Demonstramos em porcentagem a representação da composição do Passivo do CRA-CE em Conselho Regional de Administração do Ceará - CRA-CE

Passivo	R$	51.148,14	100,00%
Obrigações trabalhistas	R$	14.140,85	27,65%
Consignações	R$	35.948,11	70,28%
Fornecedores	R$	1.059,18	2,07%

Rua Dona Leopoldina, nº 935, Centro - CEP nº 110-010 - Fortaleza/CE
Fone: (85) 3421-0909 - Fax (85) 3421-0900 - E-mail: atendimento@craceara.org.br - Site:
www.craceara.org.br

Dos Índices:

Ativo	R$	14.208.376,28	Passivo	R$	51.148,14
Ativo circulante	R$	2.126.831,76	Passivo circulante	R$	51.148,14
Caixa e equivalentes	R$	138.680,99	Obrig. Trabalhistas	R$	14.140,85
Estoques	R$	1.110,51	Consignações	R$	35.948,11
Realizável a curto prazo	R$	1.987.040,26	Fornecedores	R$	1.059,18
Ativo não circulante	R$	12.081.544,52			
Realizável a longo prazo	R$	10.647.896,46			
Imobilizado	R$	1.433.648,06			

Com base no quadro acima apresentamos abaixo os índices das demonstrações contábeis do periodo de 01 a 31 de dezembro de 2018.

Índice de Liquidez Corrente	Resultado
Ativo circulante / Passivo circulante	41,59

Resultado demonstra folga no disponível para uma possível liquidação das obrigações.

Índice de Liquidez Imediata	Resultado
Caixa/Passivo circulante	2,72

Resultado demonstra folga em caixa e equivalentes para uma possível liquidação das obrigações

Índice de Endividamento	Resultado em %
Passivo/ Ativo	0,36

O resultado demonstra que 0,36% do ativo está comprometido a liquidar obrigações.

Do Resultado:

Do resultado orçamentário com cálculo na receita arrecedada e despesa realizada no período de 01 a 31 de dezembro de 2018.

Receita Arrecadada:

Receita Orçada		Receita arrecadada		Saldo Orçamentário		Participação %
R$	3.695.000,00	R$	3.474.966,35	R$	172.791,19	94,05

O Conselho apresentou no periodo até 31 de dezembro de 2018 o montante de R$ 3474966,35, referente a receita arrecadada, que corresponde a 86,60% da dotação orçamentária de 2018 que é de R$ 3695000. do total do orçamento deste exercício e apresenta ainda um saldo de orçamento a realizar no valor de R$ 172791,19, que corresponde a 4,68% do total do orçamento deste exercício.

Despesa Realizada:

Despesa Orçada	Despesa realizada	Saldo Orçamentário	Participação %
R$ 3.695.000,00	R$ 3.694.330,29	R$ 669,71	99,99

O Conselho apresentou no periodo até 31 de dezembro de 2018, um montante de R$ 3694330,29,despesa realizada, que corresponde a 99,99% da dotação orçamentária de 2018 que é de R$ 3695000. do total do orçamento deste exercício e apresenta ainda um saldo de orçamento a realizar no valor de R$ 669,71, que corresponde a 0,02% do total do orçamento deste exercício.

Resultado do período de 01 a 31 de dezembro de 2018.

Receita Arrecadada	Despesa realizada	Diferença R$	Diferença %
R$ 3.474.966,35	R$ 3.679.130,26	-R$ 204.163,91	5,88

Com base no princípio da competência, o periodo observado até 31 de Dezembro de 2018, apresentou um défcit no montante de R$ -204163,91, que representa o gasto maior do arrecadado em 5,88%, em relação a arrecadação neste período.

Comparativo da Receita e da Despesa

Comparativo da Receita arrecadada 01 a 31 de dezembro de 2018 - 2017

Receita 2018	Receita 2017	Diferença R$	Diferença %
R$ 3.474.966,35	R$ 3.215.920,57	R$ 259.045,78	8,06

Conforme demonstrado no quadro a Receita 2018 foi maior a Receita 2017, no valor de 259045,78, que corresponde ao aumento de 8,06% em comparação com receita deda Receita 2017 no mesmo período.

Comparativo da Despesa realizada de 01 a 31 de dezembro de 2018 - 2017

Despesa 2018	Despesa 2017	Diferença R$	Diferença %
R$ 3.679.130,26	R$ 2.968.862,30	R$ 710.267,96	23,93

Conforme demonstrado no quadro a Despesa 2018 foi maior a Despesa 2017, no valor de R$ 710267,96, que corresponde ao aumento de 23,93% da Despesa 2017 no mesmo período.

Dos Centros de Custos:

Despesa Realizada	R$	3.679.130,26	100,00%
Sede - Fortaleza	R$	3.525.090,26	95,81%
Sec - Juazeiro	R$	59.960,00	1,63%
Sec - Sobral	R$	69.240,00	1,88%
Sec - Crateús	R$	24.840,00	0,68%
Sec - Taua	R$	24.120,00	0,68%



Dos Atendimentos:

Registro PF+PJ	11685	100,00%
Sede - Fortaleza	10513	89,97%
Sec - Juazeiro	611	5,23%
Sec - Sobral	441	3,77%
Sec - Crateús	120	1,03%
Sec - taua	81	0,77%



Do Quadro Geral de Receita e Despesa:

Comparativo de Receida e Despesa do Exercício de 2018				
Mês	Receita		Despesa	
Janeiro	R$	840.660,62	R$	206.458,10
Fevereiro	R$	536.534,43	R$	359.861,67
Março	R$	352.401,93	R$	333.079,07
Abril	R$	446.249,53	R$	282.600,85
Maio	R$	389.067,80	R$	412.051,36
Junho	R$	169.803,98	R$	293.308,49
Julho	R$	174.638,52	R$	353.947,42
Agosto	R$	163.441,25	R$	290.755,55
Setembro	R$	127.105,42	R$	348.722,79
Outubro	R$	113.864,86	R$	280.127,74
Novembro	R$	103.913,78	R$	256.784,60
Dezembro	R$	104.526,69	R$	296.961,45
Total	R$	3.474.966,35	R$	3.679.130,26



Do Parecer do Contador:

Tendo em vista que a documentação que deu origem ao Balanço Geral de 2018 é idônea, e que a elaboração dos mesmos seguiu as normas de contabilidade pública Lei n. º 4.320/64 e os critérios estabelecidos pelo CFA, informamos que os mesmos se encontram dentro dos aspectos legais e em nossa opinião, está apto para ser aprovado por essa Comissão de Tomada de Contas e Plenário desse Conselho Regional de Administração do Ceará.

Sergio Maria Nobre Othon Sidou
Contador – CRC/CE N. º 9285